

近畿地方整備局

直轄事業の事業計画(奈良県)

平成21年度 当初予算分

治水関係

道路関係

---

平成21年度当初 奈良県における事業費 総括表

(単位：千円)

事業区分	事業費	地方負担額
河川関係	3,916,270	1,417,294
道路関係	24,594,426	7,807,707
公園関係	—	—
港湾関係	—	—
空港関係	—	—
合計	28,510,696	9,225,000

※端数処理の関係上、合計と一致しないことがある。

平成21年度当初 奈良県における事業計画(河川関係)

(単位:千円)

対象科目	全体事業規模	H21年度当初										地方負担額	事業内容	備考
		事業費												
		工事費	測量設計費	用地費及 補償費	船舶及 機械器具費	附帯工事費	事業委託費	事業車両費	小計	業務取扱費等				
河川事業		1,717,905	606,624	339,087	0	83,735	230,000	13,700	37,234	1,310,380	407,125	652,500		
河川改修費		643,900	100,000	122,300	0	36,036	230,000	0	6,500	494,836	149,064	201,755		
一般河川改修		308,900	100,000	72,200	0	26,766	0	0	3,900	202,866	106,034	98,789		
紀の川	直轄管理区間 L=68.4Km	148,800 (692,000)	100,000 (261,000)	29,400 (185,300)	0	3,366 (30,866)	0 (70,000)	0 (0)	1,000 (9,300)	133,766 (556,466)	15,034 (135,534)	46,624 (173,371)		野原地区樋門1基
大和川	直轄管理区間 L=48.3Km	127,500 (1,858,000)	0 (920,000)	32,500 (158,100)	0 (385,000)	12,200 (36,100)	0 (0)	0 (0)	1,300 (4,000)	46,000 (1,503,200)	81,500 (354,800)	39,950 (616,784)		河道計画検討
木津川上流	直轄管理区間 L=64.2Km	32,600 (484,000)	0 (60,000)	10,300 (200,900)	0 (0)	11,200 (112,100)	0 (0)	0 (0)	1,600 (16,000)	23,100 (389,000)	9,500 (95,000)	10,215 (160,682)		河道計画検討
総合治水対策特別河川事業		335,000	0	50,100	0	9,270	230,000	0	2,600	291,970	43,030	104,967		
佐保川		335,000	0	50,100	0	9,270	230,000	0	2,600	291,970	43,030	104,967		稗田地区基壇堤岸100m、中上流部河道総割21千m3、下三橋地区基壇300m、西名阪橋架替(河川都市基壇整備事業と一体的に整備)
河川維持修繕費		526,461	241,624	101,700	0	18,448	0	13,700	29,984	405,456	121,005	236,907		
紀の川	直轄管理区間 L=68.4km	60,686 (1,086,274)	26,852 (555,012)	17,700 (155,500)	0 (0)	3,133 (33,726)	0 (0)	5,100 (97,200)	4,869 (35,766)	57,753 (877,204)	22,932 (209,069)	36,309 (488,823)		水閘門操作、堤防除草、障害物除去、維持用機械の維持管理、災害対策機械の維持管理 など
大和川	直轄管理区間 L=48.3km	374,060 (712,191)	194,612 (362,769)	68,700 (127,700)	0 (0)	10,429 (33,041)	0 (0)	8,300 (10,000)	20,372 (42,443)	302,413 (575,953)	71,647 (136,238)	168,327 (320,486)		水閘門操作、堤防除草、障害物除去、護岸修繕、維持用機械の維持管理、災害対策機械の維持管理 など
木津川上流	直轄管理区間 L=64.2km	71,714 (515,625)	20,060 (267,639)	15,300 (78,200)	0 (0)	4,886 (19,020)	0 (0)	300 (13,400)	4,743 (25,149)	45,289 (403,408)	26,425 (112,217)	32,271 (232,031)		水閘門操作、堤防除草、障害物除去、維持用機械の維持管理、災害対策機械の維持管理 など
河川都市基壇整備事業費		320,000	165,000	66,500	0	16,200	0	0	0	247,700	72,300	100,266		
佐保川		320,000	165,000	66,500	0	16,200	0	0	0	247,700	72,300	100,266		稗田地区基壇堤岸100m、中上流部河道総割21千m3、下三橋地区基壇300m、西名阪橋架替(総合治水対策特別河川事業と一体的に整備)
総合水環境整備事業費		200,000	100,000	48,587	0	13,051	0	0	750	162,388	37,612	100,000		
大和川水系	大和川水環境整備 1式	188,000	100,000	38,587	0	13,051	0	0	750	152,388	35,612	94,000		浄化施設機能向上(富雄川、菅我川)
大和川自然再生 1式		12,000	0	10,000	0	0	0	0	0	10,000	2,000	6,000		環境計画検討
河川行政管理経費		27,144	0	0	0	0	0	0	0	0	27,144	13,572		
大和川外		27,144	0	0	0	0	0	0	0	0	27,144	13,572		占用許可等の許認可、河川台帳の調整等
ダム事業		2,165,571	1,476,531	145,285	41,641	29,309	0	168,442	6,558	1,667,766	297,805	751,469		
多目的ダム建設事業費		1,359,278	1,086,983	82,530	41,523	13,789	0	0	2,236	1,227,061	132,217	379,238		
紀の川大滝ダム	大滝ダム(H=100m・L=315m) 大滝・追地区地すべり対策工事他	1,359,278 (4,315,188)	1,086,983	82,530	41,523	13,789	0	0	2,236	1,227,061	132,217	379,238		大滝地区及び追地区地すべり対策 H24完成予定
総合水環境整備事業費		188,000	57,700	100	0	0	0	86,200	0	144,000	44,000	94,000		
淀川室生ダム(地域連携)	ダム地域連携事業 1式	76,000	57,700	50	0	0	0	0	0	57,700	18,250	38,000		護岸工110m等
淀川水系宇陀川(室生ダム)	水環境整備事業	112,000	0	50	0	0	0	86,200	0	86,200	25,750	56,000		室生ダム曝気装置(モニタリング含む) H22完成予定
堰堤維持費		618,293	331,848	62,655	118	15,520	0	82,242	4,322	496,705	121,588	278,231		
新宮川猿谷ダム	猿谷ダム管理 1式	572,526	329,443	59,819	118	13,178	0	82,242	3,889	488,689	83,837	257,636		流水処理 1式、猿谷ダム管理支所庁舎建替工事 1式、電源設備移設更新 1式、川原樋川・地津川・堀川・堀川・川原樋川導水路トンネル補修 1式等
紀の川紀の川ダム統管	紀の川ダム統管管理 1式	45,767	2,405	2,836	0	2,342	0	0	433	8,018	37,751	20,595		空調設備改修 1式等
砂防事業		11,795	5,595	1,708	1,233	588	0	0	119	9,243	2,552	3,695		
砂防事業費		4,295	1,560	882	83	313	0	0	94	2,932	1,363	1,345		
木津川	直轄区域面積 A=705.6km <sup>2</sup>	4,295 (309,000)	1,560 (112,200)	882 (63,455)	83 (6,000)	313 (22,500)	0 (0)	0 (0)	94 (6,780)	2,932 (210,935)	1,363 (98,065)	1,345 (102,912)		山腹工1式、砂防えん堤2基
地すべり対策事業費		7,500	4,035	826	1,150	275	0	0	25	6,311	1,189	2,350		
竜の瀬地区	地すべり防止区域面積 A=94ha	7,500 (1,500,000)	4,035 (807,000)	826 (165,231)	1,150 (230,000)	275 (55,000)	0 (0)	0 (0)	25 (5,000)	6,311 (1,262,231)	1,189 (237,769)	2,350 (499,850)		排水トンネル工 260m等

(注) 「事業費」の欄については、負担基本額として当該県の負担対象となる事業費(ダム事業は公共費ベース)を記載。  
複数箇所で事業費のアロケーションがなされる事業については、同欄括弧内に当該年度事業費の地県分を含む全体額を記載。  
事業費のうち負担額については、千円未満の端数処理の関係で合計が負担額通知と合わない場合がある。

対象科目	全体事業規模	H21年度当初											地方負担額	事業内容	備考		
		事業費															
		工事費関係															
工事費	測量及試験費	用地費及 補償費	船舶及 機械器具費	附帯工事費	事業委託費	事業車両費	堤堰管理委託 費	ダム統合管 理負担金	小計	業務取扱費等							
河川整備事業費																	
水資源開発事業交付金 (管理ダム)		21,399 (232,603)	9,835	2,027				591		1,776	14,229	7,170	9,629				
淀川布目ダム	布目ダムの管理	21,399 (232,603)	9,835	2,027				591		1,776	14,229	7,170	9,629	職気設備更新、移動無線設備更新等			

(注) 「事業費」の欄については、負担基本額として当該県の負担対象となる事業費(ダム事業は公共費ベース)を記載。  
 複数県間で事業費のアロケーションがなされる事業については、同欄括弧内に当該年度事業費の他県分を含む全体額を記載。  
 事業費のうち負担額については、千円未満の端数処理の関係で合計が負担額通知と合わない場合がある。

平成21年度当初 奈良県における事業計画(道路関係)

沿道環境改善事業費(改築)

(単位:千円)

路線名	箇所名	事業規模	事業費	平成21年度当初								地方負担額	平成21年度事業内容	備考	
				工事費 関係	工事費	測量 設計費	用地費及 補償費	船舶及機 械器具費	附帯工事費	事業 車両費	業務取扱費				
国道24号	奈良24号環境対策	L=58.9km	5,000	5,000	0	5,000	0	0	0	0	0	0	1,567	御所市東松本～東佐味地区調査設計	
国道25号	奈良25号環境対策	L=49.0km	5,000	5,000	0	5,000	0	0	0	0	0	0	1,567	斑鳩町小泉～幸前地区調査設計	
国道25号	斑鳩バイパス	L=4.7km	40,000	39,810	1,000	38,810	0	0	0	0	190	190	12,533	調査・設計	
計			50,000	49,810	1,000	48,810	0	0	0	0	190	190	15,667		

(注) 事業費のうち負担額については、千円未満の端数処理の関係で合計が負担額通知と合わない場合があります。

平成21年度当初 奈良県における事業計画(道路関係)

(単位:千円)

無電柱化推進事業費

路線名	箇所名	事業規模	事業費	平成21年度当初								地方負担額	平成21年度事業内容	備考
				工事費関係	工事費	測量設計費	用地費及補償費	船舶及機械器具費	附帯工事費	事業車両費	業務取扱費			
国道24号	法華寺電線共同溝	L=1.62km	346,020	329,800	305,000	19,200	5,000	564	0	36	16,220	167,820	本体工事推進	
国道24号	五條本陣電線共同溝	L=0.36km	118,600	103,000	83,000	9,795	10,000	193	0	12	15,600	57,521	本体工事推進	
国道24号	五條本町電線共同溝	L=0.64km	20,380	20,290	0	20,255	0	33	0	2	90	9,884	歩道設置箇所での電線共同溝基本設計	
計			485,000	453,090	388,000	49,250	15,000	790	0	50	31,910	235,225		

(注) 事業費のうち負担額については、千円未満の端数処理の関係で合計が負担額通知と合わない場合があります。

平成21年度当初 奈良県における事業計画(道路関係)

道路維持修繕費(維持)

単位：千円

路線名	箇所名	事業規模	事業費	平成21年度当初								地方負担額	平成21年度事業内容	備考
				工事費関係	工事費	測量設計費	用地費及補償費	船舶及機械器具費	附帯工事費	事業車両費	業務取扱費			
国道24号	奈良市～五條市	L=74.2km	381,248	323,604	255,999	35,730	0	26,086	0	5,789	57,644	171,562	・道路巡回(1回/日(京奈和区間は2回/日))、除草(2回/年)、路面清掃(4回/年、奈良市内(2回/月)) ・路面補修・構造物補修・交通安全施設修	
国道25号	山添郡山添村～天理市	L=49.4km	381,944	331,131	249,375	34,820	0	25,368	0	21,568	50,813	171,875	・道路巡回(5回/日)、除草(2回/年)、路面清掃(6回/年) ・路面補修・構造物補修・交通安全施設修 ・維持作業車 1台更新	
国道163号	生駒市	L=5.7km	29,339	25,134	19,589	2,733	0	2,001	0	811	4,205	13,203	・道路巡回(1回/日)、除草(2回/年)、路面清掃(4回/年) ・路面補修・構造物補修・交通安全施設修	
国道165号	香芝市～橿原市	L=20.2km	103,895	88,176	69,674	9,717	0	7,126	0	1,659	15,719	46,753	・道路巡回(1回/日)、除草(2回/年)、路面清掃(4回/年) ・路面補修・構造物補修・交通安全施設修	
計			896,426	768,045	594,637	83,000	0	60,581	0	29,827	128,381	403,392		

(注) 事業費のうち負担額については、千円未満の端数処理の関係で合計が負担額通知と合わない場合があります。

平成21年度当初 奈良県における事業計画(道路関係)

道路維持修繕費(修繕)

単位：千円

路線名	箇所名	事業規模	事業費	平成21年度当初								地方負担額	平成21年度事業内容	備考
				工事費関係	工事費	測量設計費	用地費及補償費	船舶及機械器具費	附帯工事費	事業車両費	業務取扱費			
国道24号	—	—	511,000	454,117	355,000	94,000	0	2,347	0	2,770	56,883	229,950	・橋梁補修1橋：高田高架橋（主桁・床版補修等） ・舗装修繕1カ所：五條地区修繕	
国道25号	—	—	795,000	705,792	553,601	144,230	0	3,652	0	4,309	89,208	357,750	・橋梁補修1橋：山添橋（桁補修等） ・防災対策1カ所：山辺郡～天理市地区防災対策 ・舗装修繕1カ所：王子地区修繕	
国道163号	—	—	2,000	1,790	0	1,770	0	9	0	11	210	900	防災対策設計（生駒市高山町、生駒市田原町）	
国道165号	—	—	107,000	95,072	74,000	20,000	0	492	0	580	11,928	48,150	・橋梁補修1橋：高田高架橋（主桁・床版補修等）	
計			1,415,000	1,256,771	982,601	260,000	0	6,500	0	7,670	158,229	636,750		

(注) 事業費のうち負担額については、千円未満の端数処理の関係で合計が負担額通知と合わない場合があります。



平成21年度当初 奈良県における事業計画(道路関係)

交通安全施設等整備事業費(1種)

(単位:千円)

路線名	箇所名	事業規模	平成21年度当初事業費										平成21年度事業内容	備考
			事業費	工事費 関係	工事費	測量 設計費	用地費及 補償費	船舶及機 械器具費	附帯工事費	事業 車両費	業務取扱費	地方 負担額		
国道24号	-	-	171,000	136,169	73,489	59,746	0	2,850	0	84	34,831	57,000	・自転車歩行車道整備0.65km:2 4号橿原地区歩道拡幅事業 ・自転車道整備1.8km:24号奈良 市地区自転車道整備事業	
国道25号	-	-	33,000	26,278	0	25,712	0	550	0	16	6,722	11,000	・自転車歩行車道整備0.29km:2 5号斑鳩町歩道設置事業	
国道165号	-	-	90,000	90,000	90,000	0	0	0	0	0	0	30,000	・自転車歩行車道整備L=0.15km: 165号柴橋架替事業	
計			294,000	252,447	163,489	85,458	0	3,400	0	100	41,553	98,000		

(注) 事業費のうち負担額については、千円未満の端数処理の関係で合計が負担額通知と合わない場合があります。

平成21年度当初 奈良県における事業計画(道路関係)

交通安全施設等整備事業費(2種)

(単位:千円)

路線名	箇所名	事業規模	平成21年度当初事業費										平成21年度事業内容	備考
			事業費	工事費 関係	工事費	測量 設計費	用地費及 補償費	船舶及機 械器具費	附帯工事費	事業 車両費	業務取扱費	地方 負担額		
国道25号	-	-	536,000	467,941	386,288	81,653	0	0	0	0	68,059	268,000	情報提供機器(情報提供板)、情報 収集器機(I TV)、情報収集提供器 機(突発事象検出システム)、情報 収集器機(総合気象観測計)、情報 収集器機(路温観測設備)	
計			536,000	467,941	386,288	81,653	0	0	0	0	68,059	268,000		

(注) 事業費のうち負担額については、千円未満の端数処理の関係で合計が負担額通知と合わない場合がある。

平成21年度当初 奈良県における事業内容等(道路関係)

交通事故重点対策事業費(1種)

(単位:千円)

路線名	箇所名	事業規模	事業費	平成21年度当初事業費								業務取扱費	地方負担額	平成21年度事業内容	備考
				工事費 関係	工事費	測量 設計費	用地費及 補償費	船舶及機 械器具費	附带工事費	事業 車両費					
国道24号	-	-	774,000	734,749	135,000	107,749	492,000	0	0	0	39,251	258,000	・交差点改良1箇所:24号本陣交 差点改良事業 ・自転車歩行者道整備0.95km:2 4号五條本町地区歩道設置事業 他		
国道25号	-	-	210,000	197,100	164,365	32,735	0	0	0	0	12,900	70,000	・中央帯18km:25号名阪中央分 離帯設置事業		
国道165号	-	-	138,000	129,522	0	9,522	120,000	0	0	0	8,478	46,000	・交差点改良1箇所:165号下田 交差点改良事業		
国道163号	清滝生駒道路	L=5.7km	90,000	84,614	0	10,614	74,000	0	0	0	5,386	28,200	調査・設計、用地推進		
計			1,212,000	1,145,985	299,365	160,620	686,000	0	0	0	66,015	402,200			

(注) 事業費のうち負担額については、千円未満の端数処理の関係で合計が負担額通知と合わない場合があります。

平成21年度当初 奈良県における事業計画(道路関係)

交通事故重点対策事業費(2種)

(単位:千円)

路線名	箇所名	事業規模	事業費	平成21年度当初事業費							業務取扱費	地方負担額	平成21年度事業内容	備考	
				工事費 関係	工事費	測量 設計費	用地費及 補償費	船舶及機 械器具費	附帯工事費	事業 車両費					
国道24号	-	-	86,000	76,083	59,990	16,093	0	0	0	0	9,917	43,000	道路標識、区画線		
国道25号	-	-	114,000	100,856	89,000	11,856	0	0	0	0	13,144	57,000	道路標識、区画線、道路照明		
国道163号	-	-	26,000	23,002	18,000	5,002	0	0	0	0	2,998	13,000	道路標識、区画線		
国道165号	-	-	26,000	23,002	18,000	5,002	0	0	0	0	2,998	13,000	道路標識、区画線		
計			252,000	222,943	184,990	37,953	0	0	0	0	29,057	126,000			

(注) 事業費のうち負担額については、千円未満の端数処理の関係で合計が負担額通知と合わない場合があります

平成21年度当初 奈良県における事業計画(道路関係)

地域連携推進事業費(改築)

(単位:千円)

路線名	箇所名	事業規模	事業費	平成21年度当初								地方負担額	平成21年度事業内容	備考
				工事費 関係	工事費	測量 設計費	用地費及 補償費	船舶及機 械器具費	附帯工事費	事業 車両費	業務取扱費			
国道25号	名阪道路	L=31.6km	465,000	440,417	290,000	62,417	88,000	0	0	0	24,583	145,700	五月橋1C改良、五月橋1Cラン プ橋(L=64m)上部工事、天理地区 用地買収	
国道163号	清滝生駒道路	L=5.7km	10,000	9,471	0	9,471	0	0	0	0	529	3,133	調査・設計	
国道165号	大和高田バイパス	L=14.4km	10,000	9,471	0	9,471	0	0	0	0	529	3,133	調査・設計	
国道168号	十津川道路	L=6.0km	4,400,000	4,139,812	4,032,000	77,812	30,000	0	0	0	260,188	1,378,667	今戸高架橋(L=561m)上下部工事 等、大津呂トンネル(L=1617m)工事 等、豆市地区用地買収	
国道169号	奥漕道路(11期)	L=5.2km	55,000	53,674	0	52,284	0	1,000	0	390	1,326	17,233	環境調査推進	
国道169号	上北山道路	L=1.1km	654,000	647,000	632,000	15,000	0	0	0	0	7,000	204,920	和佐又トンネル(L=900m)工事	
計			5,594,000	5,299,845	4,954,000	226,455	118,000	1,000	0	390	294,155	1,752,787		

(注) 事業費のうち負担額については、千円未満の端数処理の関係で合計が負担額通知と合わない場合があります。

平成21年度当初 奈良県における事業計画(道路関係)

交通円滑化事業費(改築)

(単位:千円)

路線名	箇所名	事業規模	事業費	平成21年度当初								地方負担額	平成21年度事業内容	備考
				工事費関係	工事費	測量設計費	用地費及補償費	船舶及機械器具費	附帯工事費	事業車両費	業務取扱費			
国道24号	大和北道路	L=6.3km	80,000	73,393	0	73,069	0	277	0	47	6,607	22,320	調査・設計	
国道24号	大和御所道路	L=27.2km	13,700,000	12,568,481	9,661,931	1,653,098	1,198,000	47,446	0	8,006	1,131,519	3,822,300	観音寺高架橋(L=2,004m) 上下部工事、巨勢山トンネル(L=1,537m) 工事等、用地推進	
国道25号	斑鳩バイパス	L=4.7km	80,000	73,393	73,069	0	0	277	0	47	6,607	25,067	岩瀬橋(L=39.9m) 上部工事	
計			13,860,000	12,715,267	9,735,000	1,726,167	1,198,000	48,000	0	8,100	1,144,733	3,869,687		

(注) 事業費のうち負担額については、千円未満の端数処理の関係で合計が負担額通知と合わない場合があります。

平成21年度当初 奈良県における業務取扱費等の具体的内容(河川関係)

車両費

(単位:千円)

支弁内容	負担基本額	地方負担額
大和川河川事務所の連絡用車両の車両管理業務	対象車両 0. 2台	
和歌山河川国道事務所の連絡用車両の車両管理業務	対象車両 0. 2台	
木津川上流河川事務所の連絡用車両の車両管理業務	対象車両 0. 3台	
紀の川ダム統合管理事務所の連絡用車両の車両管理業務	対象車両 0. 8台	
近畿技術事務所の連絡用車両の車両管理業務	対象車両 0. 1台	
大和川河川事務所、和歌山河川国道事務所、木津川上流河川事務所、紀の川ダム統合管理事務所、近畿技術事務所の連絡車両の補修等(点検、自賠責を含みます)	8,432	2,655

広報費

(単位:千円)

支弁内容	負担基本額	地方負担額
事業説明会・公聴会の告知や防災等に関する情報発信(紀の川、大滝ダム等)		
水防演習等防災に関する訓練の実施、水防活動等の充実(木津川、大滝ダム等)		
事業概要作成や事業説明会等のための資料作成(紀の川、大滝ダム等)	19,975	6,813
事業説明会等の会場経費(紀の川、大滝ダム等)		
その他		

営繕宿舍費

(単位:千円)

事業内容	負担基本額	地方負担額
庁舎・宿舍の補修等		
補修・点検等	21,432	9,077

人件費・その他

(単位:千円)

支弁内容	負担基本額	地方負担額
1. 人件費 大和川河川事務所職員 22. 8名 和歌山河川国道事務所職員(河川分) 2. 4名 木津川上流河川事務所職員 3. 7名 紀の川ダム統合管理事務所職員 8. 9名		
2. その他 上記事務所の主な支弁内容 ・防災情報の提供 ・職員旅費、日額旅費 ・備品費、消耗品費、印刷製本費、通信運搬費、光熱水料、借料及び損料、賃金、保険料、雑役務費 ・自動車重量税、市町村交付金	657,643	252,032
(注)金額には、近畿地方整備局本局、近畿技術事務所、国土技術政策総合研究所の分を含みます。		

※「人件費・その他」の額は、過去の実績額や本年度の事業費等を勘案して算出しています。  
また、「人件費」と「その他」の金額の割合(63. 5:36. 5)は、全国平均値です。

平成21年度当初 奈良県における業務取扱費等の具体的内容(水資源機構分)

車両費

(単位:千円)

支弁内容	負担基本額	地方負担額
布目ダム管理所の連絡用車両の補修等 (点検、自賠償を含みます)	46	20

広報費

(単位:千円)

支弁内容	負担基本額	地方負担額
事業説明会・公聴会の告知や防災等に関する情報発信(布目ダム)	7	3

営繕宿舍費

(単位:千円)

事業内容	負担基本額	地方負担額
庁舎・宿舍の補修等 (布目ダム)	119	53

人件費・その他

(単位:千円)

支弁内容	負担基本額	地方負担額
1. 人件費 布目ダム管理所職員 0.5名	6,998	3,149
2. その他 上記管理所の主な支弁内容 ・防災情報の提供 ・職員旅費、日額旅費 ・備品、図書、消耗品、被服、印刷製本費、通信運搬費、光熱水料、 借料及び損料、賃金、雑費等 ・税金(自動車従量税)等		
(注)金額には、本社、関西支社分を含みます。		



平成21年度当初 奈良県における業務取扱費の具体的内容(道路関係)

車両費

(単位:千円)

支弁内容		負担基本額	地方負担額
奈良国道事務所の連絡用車両の車両管理業務 紀南河川国道事務所の連絡用車両の車両管理業務 奈良国道事務所、紀南河川国道事務所の連絡用車両の補修等 (法定点検、自賠責を含みます)	対象車両 4台 対象車両 0.009台	26,382	8,512

広報費

(単位:千円)

支弁内容		負担基本額	地方負担額
国道25名阪国道等の工事に伴う通行規制、雪害対策等に関する情報発信 京奈和自動車道等の事業パンフレット等の資料作成 その他		40,131	13,237

営繕宿舍費

(単位:千円)

事業内容		負担基本額	地方負担額
庁舎・宿舍の補修等	補修、法定点検、借上料等	10,703	3,306

人件費・その他

(単位:千円)

支弁内容		負担基本額	地方負担額
1. 人件費 奈良国道事務所職員 78名 紀南河川国道事務所職員(道路分) 0.19名			
2. その他 上記事務所の主な支弁内容 ・職員旅費、日額旅費 ・備品費、消耗品費、印刷製本費、通信運搬費、光熱水料、借料及び損料、賃金、保険料、雑役務費 ・自動車重量税、市町村交付金  (注)金額には、近畿地方整備局本局、近畿技術事務所、国土技術政策総合研究所の分を含みます。		1,885,066	615,538

※「人件費・その他」の額は、過去の実績額や本年度の事業費等を勘案して算出しています。  
また、「人件費」と「その他」の金額の割合(70.3:29.7)は、全国平均値です。

# 近畿地方整備局 大和川河川事務所組織図

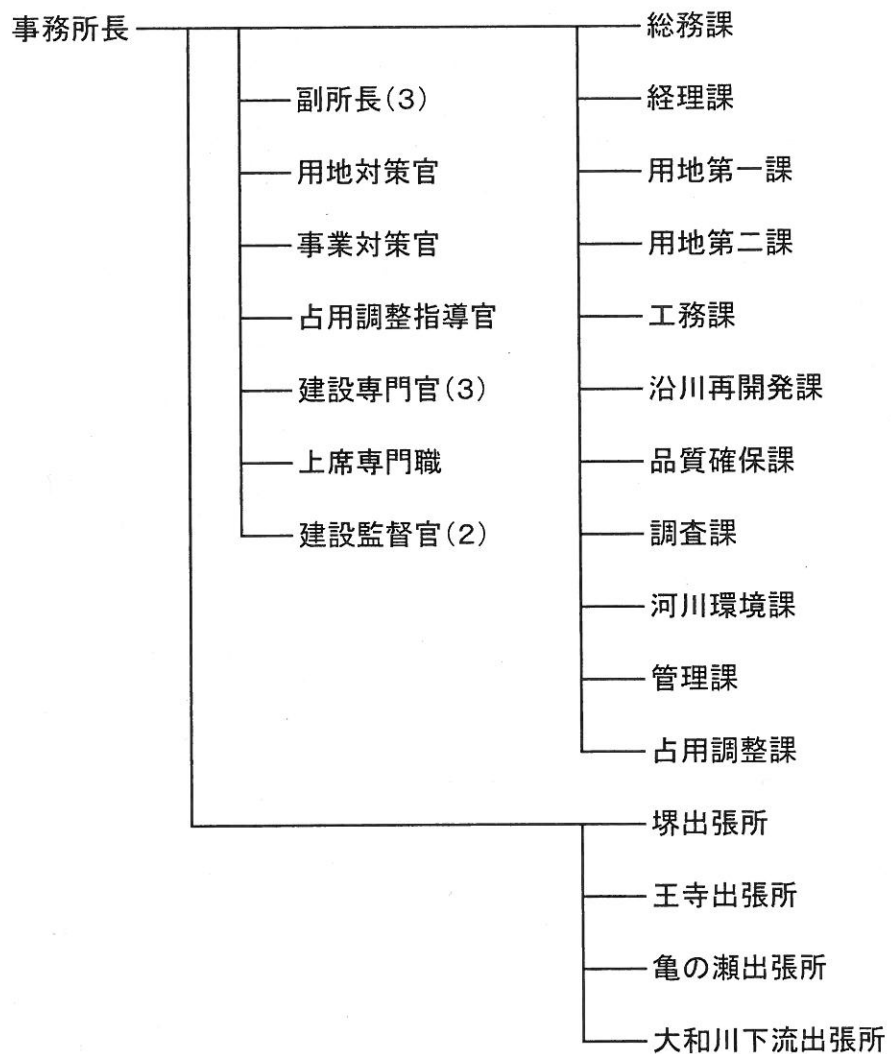

# 近畿地方整備局 奈良国道事務所組織図

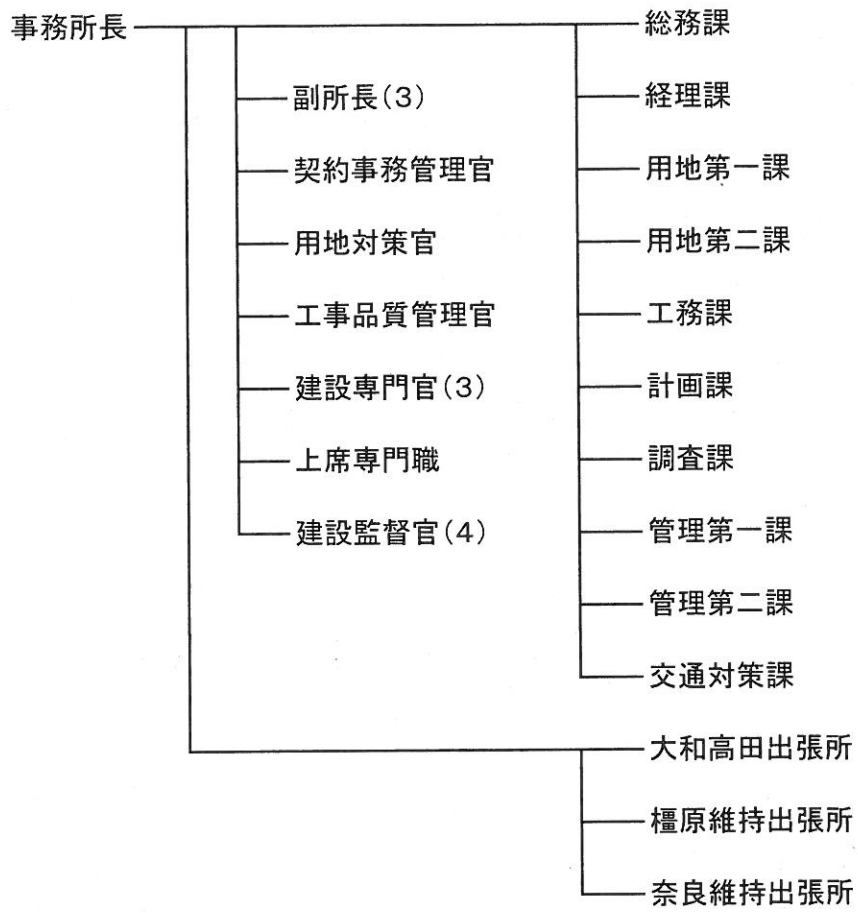

# 近畿地方整備局 和歌山河川国道事務所組織図

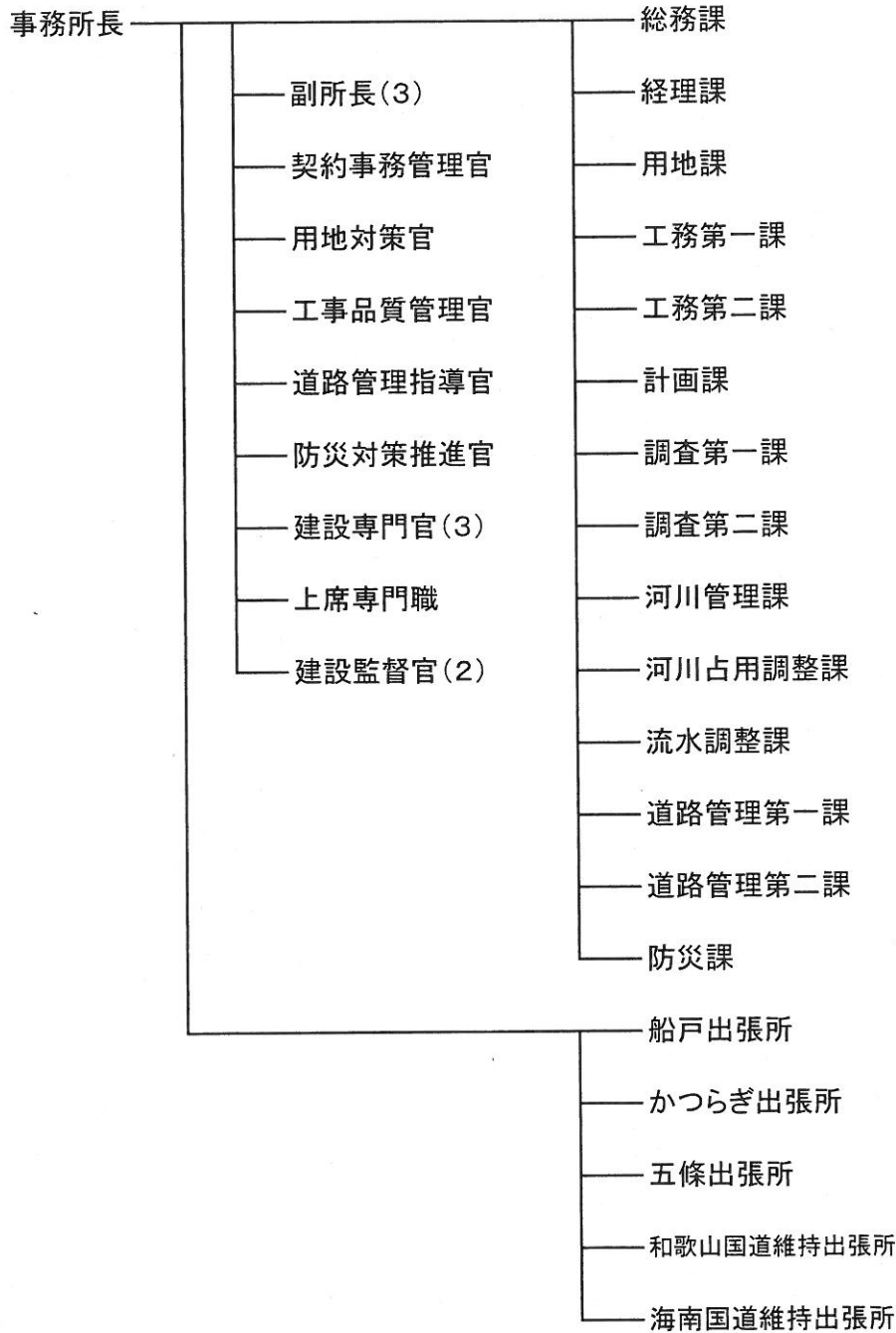

# 近畿地方整備局 紀南河川国道事務所組織図

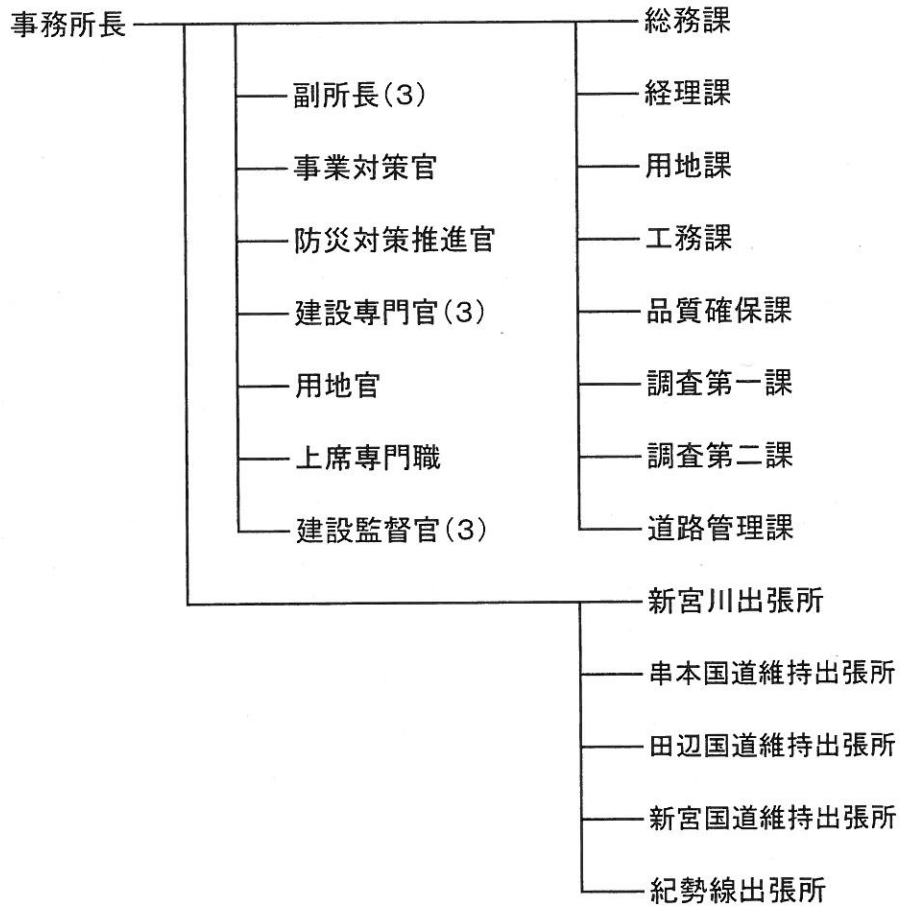

# 近畿地方整備局 木津川上流河川事務所組織図

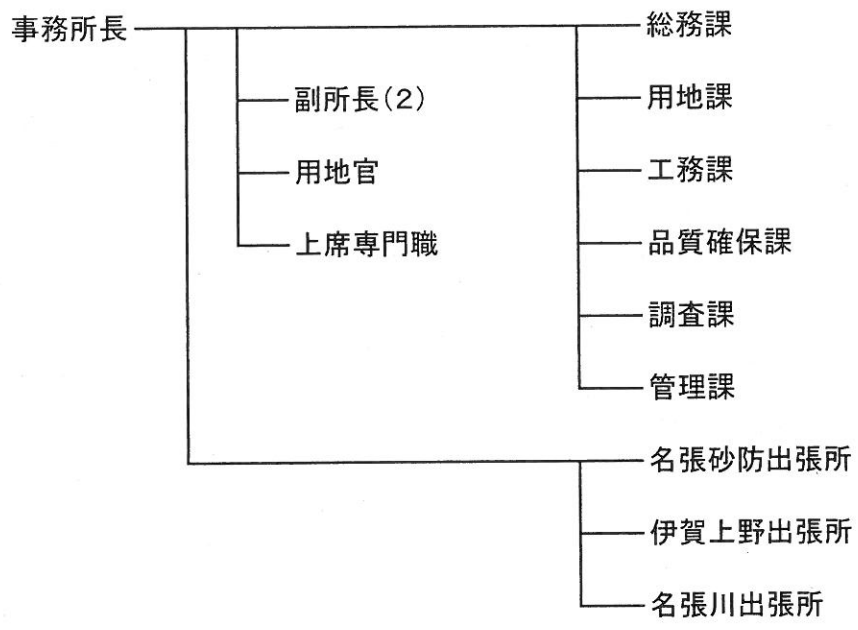

# 近畿地方整備局 紀の川ダム統合管理事務所組織図

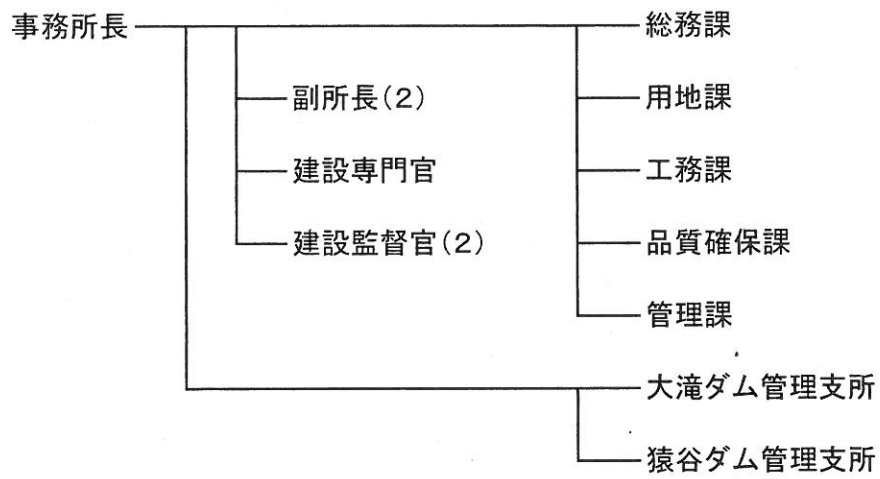

# 水資源機構 木津川ダム総合管理所組織図

