

近畿地方整備局
直轄事業の事業計画(京都府)

平成21年度 当初予算分

治水関係

道路関係

公園関係

港湾空港関係

平成21年度当初 京都府における事業費 総括表

(単位：千円)

事業区分	事業費	地方負担額
河川関係	13,127,947	4,814,162
道路関係	20,661,440	7,382,592
公園関係	61,785	22,990
港湾関係	932,000	418,500
空港関係	—	—
合計	34,783,172	12,638,244

※端数処理の関係上、合計と一致しないことがある。

平成21年度当初 京都府における事業計画(河川関係)

(単位:千円)

対象科目	全体事業規模	H21年度当初										地方負担額	事業内容	備考
		事業費												
		工事費関係									業務取扱費等			
工事費	測量設計費	用地費及補償費	船舶及機械器具費	附帯工事費	事業委託費	事業車両費	小計							
河川事業		11,433,506	3,377,942	1,615,263	3,603,000	274,973	308,000	105,700	121,986	9,406,864	2,026,642	4,187,803		
河川改修費		8,147,800	1,541,500	1,134,900	3,603,000	165,765	308,000	0	13,700	6,766,665	1,380,935	2,715,933		
一般河川改修		3,826,800	379,500	568,000	1,966,000	137,500	54,000	0	11,300	3,116,300	710,500	1,275,600		
淀川中下流	直轄管理区間 L=53.1Km	402,500 (446,000)	122,000 (50,000)	166,700 (224,300)	0 (0)	14,900 (47,442)	54,000 (0)	0 (0)	2,700 (7,700)	360,300 (329,442)	42,200 (116,558)	134,167 (148,667)	旧橋元橋撤去、塔の島河道掘削4.3km ³ 、根継護岸L=530m 塔の島地区詳細設計	
桂川	直轄管理区間 L=33.6Km	1,724,100	0	137,200	1,237,000	19,900	0	0	0	1,394,100	330,000	574,700	大下津地区用地買収 約0.5ha、桂川河道計画検討	
瀬田川	直轄管理区間 L=7.5Km	66,900 (446,000)	7,500 (50,000)	33,600 (224,300)	0 (0)	7,100 (47,442)	0 (0)	0 (0)	1,200 (7,700)	49,400 (329,442)	17,500 (116,558)	22,300 (148,667)	湖津地区河道掘削 9千m ³ 、河道計画検討	
木津川下流	直轄管理区間 L=37.0Km	490,000	235,000	137,000	0	20,500	0	0	3,200	395,700	94,300	163,333	下ノ浜地区補門改築 1基、多賀地区堤防強化 120m、堤防強化詳細設計	
木津川上流	直轄管理区間 L=64.2Km	56,300 (484,000)	0 (60,000)	11,700 (200,900)	0 (0)	22,400 (112,100)	0 (0)	0 (0)	3,200 (16,000)	37,300 (389,000)	19,000 (95,000)	18,767 (160,682)	河川改修計画検討	
由良川	直轄管理区間 L=56.4Km	1,087,000	15,000	81,800	729,000	52,700	0	0	1,000	879,500	207,500	362,333	芦田地区用地買収 約0.7ha、川北地区詳細設計	
水防災対策特定河川		4,321,000	1,162,000	566,900	1,637,000	28,265	254,000	0	2,400	3,650,565	670,435	1,440,333		
由良川		4,321,000	1,162,000	566,900	1,637,000	28,265	254,000	0	2,400	3,650,565	670,435	1,440,333	(河守地区)用地補償 約0.8ha 築堤 300m、橋梁架替 (北有路地区)築堤 250m、用地補償 約0.8ha、橋梁架替 (水間地区)築堤 220m (志高地区)築堤及び埋設水路 600m、用地補償 約3.7ha (南有路地区)用地補償 約1.4ha、道路処理 (千原・尾麻地区)用地補償 約0.3ha 築堤380m、道路処理、橋梁架替 (公庄地区)用地補償 約3.8ha (八田地区)補門1基	河守地区H21年度概成
河川維持修繕費		3,062,321	1,694,442	467,658	0	109,208	0	105,700	108,286	2,485,294	577,027	1,378,044		
淀川中下流	直轄管理区間 L=83.9km	1,596,169 (4,635,229)	896,002 (2,041,208)	242,300 (470,400)	0 (0)	45,251 (89,674)	0 (0)	62,500 (958,600)	52,390 (112,227)	1,298,443 (3,672,109)	297,726 (963,120)	718,276 (2,085,853)	水閘門操作、堤防除草、障害物除去、護岸修繕、維持用機械の維持管理、災害対策機械の維持管理 など	
瀬田川	直轄管理区間 L=7.5km	140,700 (431,600)	40,300 (121,200)	43,400 (133,900)	0 (0)	13,900 (42,700)	0 (0)	2,100 (2,400)	9,700 (6,400)	99,700 (306,600)	41,000 (125,000)	63,315 (194,220)	水閘門操作、堤防除草、障害物除去、護岸修繕 など	
木津川下流	直轄管理区間 L=37.0km	775,900	495,600	96,658	0	16,200	0	25,800	16,600	650,858	125,042	349,155	水閘門操作、堤防除草、障害物除去、護岸修繕、維持用機械の維持管理、災害対策機械の維持管理 など	
木津川上流	直轄管理区間 L=64.2km	62,176 (515,625)	11,122 (267,639)	12,300 (78,200)	0 (0)	4,825 (19,020)	0 (0)	0 (13,400)	11,203 (25,149)	39,450 (403,408)	22,726 (112,217)	27,979 (232,031)	水閘門操作、堤防除草、障害物除去、護岸修繕 など	
由良川	直轄管理区間 L=56.4km	487,376	251,418	73,000	0	29,032	0	17,400	25,993	396,843	90,533	219,319	水閘門操作、堤防除草、障害物除去、護岸修繕、維持用機械の維持管理、排水ポンプ車 1台配備、照明車1台配備など	
河川工作物関連応急対策事業費		107,200	89,000	1,000	0	0	0	0	0	90,000	17,200	35,733		
淀川中下流	補門・樋管等 19箇所	107,200	89,000	1,000	0	0	0	0	0	90,000	17,200	35,733	宇治市地区施設の空調化対策 など	
木津川下流	補門・樋管等 18箇所	0	0	0	0	0	0	0	0	0	0	0		
総合水環境整備事業費		80,000	53,000	11,705	0	0	0	0	0	64,705	15,295	40,000		
淀川水系	木津川上流笠置地区水辺の美観 1式	80,000	53,000	11,705	0	0	0	0	0	64,705	15,295	40,000	笠置水辺の美観整備	H21完成予定
河川行政管理経費		36,185	0	0	0	0	0	0	0	0	36,185	18,092		
淀川外		36,185	0	0	0	0	0	0	0	0	36,185	18,092	占用許可等の許認可、河川台帳の調査等	
ダム事業		371,093	77,241	105,970	895	15,762	0	0	2,165	202,033	169,060	132,239		
多目的ダム建設事業費		48,030	4,358	27,804	889	1,790	0	0	534	35,375	12,655	14,409		
天ヶ瀬ダム再開発	トンネル式放流設備(L=600m) 市道白虹橋付替他	48,030 (120,285)	4,358	27,804	889	1,790	0	0	534	35,375	12,655	14,409	工事用道路の進捗及びトンネル式放流設備の水理模型実験等	H27完成予定
河川総合開発事業費		191,650	32,197	32,159	0	3,296	0	0	0	67,652	123,998	57,495		
大戸川ダム	大戸川ダム(H=93m・L=335m) 県道大津信濃線付替他	191,650 (500,000)	32,197	32,159	0	3,296	0	0	0	67,652	123,998	57,495	現場維持管理、水理水文等	
総合水環境整備事業費		24,000	0	20,000	0	0	0	0	0	20,000	4,000	12,000		
宇治川天ヶ瀬ダム	自然再生事業	24,000	0	20,000	0	0	0	0	0	20,000	4,000	12,000	魚道詳細設計、遡上実験	
堰堤維持費		107,413	40,686	26,007	6	10,676	0	0	1,631	79,006	28,407	48,335		
淀川天ヶ瀬ダム	天ヶ瀬ダム管理 1式	89,453 (402,942)	40,675	18,174	0	7,004	0	0	842	66,695	22,758	40,253	流木処理 1式、ダム管理用制御処理装置更新 1式、天ヶ瀬ダム安全施設設置 1式、洪水危機管理検討 1式 等	
淀川淀川ダム統合管理	淀川ダム統合管理 1式	17,960 (80,901)	11	7,833	6	3,672	0	0	789	12,311	5,649	8,082	テレメータ観測装置更新 1式、淀川水系総合土砂管理検討 1式、淀川水系ピークカット操作検討 1式 等	

平成21年度当初 京都府における事業計画(河川関係)

(単位:千円)

対象科目	全体事業規模	H21年度当初										地方負担額	事業内容	備考	
		事業費													
		工事費関係													業務取扱費等
工事費	測量設計費	用地費及 補償費	船舶及 機械器具費	附带工事費	事業委託費	事業車両費	小計								
砂防事業		188,278	67,246	38,506	6,143	13,709	0	0	3,819	129,423	58,855	62,759			
砂防事業費		188,278	67,246	38,506	6,143	13,709	0	0	3,819	129,423	58,855	62,759			
瀬田川	直轄区域面積 A=256.7km ²	70,479	24,472	14,315	3,856	5,131	0	0	1,234	49,008	21,471	23,493	山腹工1式、砂防えん堤工2基		
		(457,000)	(158,683)	(92,822)	(25,000)	(33,271)	0	0	(8,000)	(317,776)	(139,224)	(152,332)			
木津川	直轄区域面積 A=705.6km ²	117,800	42,774	24,191	2,287	8,578	0	0	2,585	80,415	37,385	39,266	山腹工1式、砂防えん堤工2基		
		(309,000)	(112,200)	(63,455)	(8,000)	(22,500)	0	0	(6,780)	(210,935)	(98,065)	(102,912)			

(注) 「事業費」の欄については、負担基本額として当該県の負担対象となる事業費(ダム事業は公共費ベース)を記載。
 複数県間で事業費のアロケーションがなされる事業については、同欄括弧内に当該年度事業費の他県分を含む全体額を記載。
 事業費のうち負担額については、千円未満の端数処理の関係で合計が負担額通知と合わない場合がある。

対象科目	全体事業規模	H21年度当初											事業内容	備考				
		事業費													地 方 負担額			
		工事費	測量及試験費	用地費及 補償費	工事費関係			事業委託費	事業車両費	堰埋管理委託 費	ダム統合管 理負担金	小計				業務取扱費等		
船舶及 機械器具費	附帯工事費				その他													
河川整備事業費																		
水資源開発事業交付金(建設)		529,468 (4,133,664)	192,921	100,355	111,655	4,763					2,062		411,756	117,712	158,840			
淀川川上ダム	川上ダム(H=90m、L=349m) 県道 松阪・青山線付管道路 他	522,458 (3,795,000)	192,760	96,792	111,641	4,537					2,062		407,792	114,666	156,737	転流工工事(一式)、付替県道工事 約136m・1橋、測量、地質 調査、水理調査、環境調査等	※川上ダムは、事業費下段括弧 書きの額の執行にあたっては、 今後、関係地方公共団体との調 整を行うものとする。	
淀川丹生ダム	丹生ダム(H=145m、L=474m) 県道 中河内木之元線付管道路 他	7,010 (338,664)	161	3,563	14	226							3,964	3,046	2,103	水理調査、環境調査等		
水資源開発事業交付金 (管理ダム)		605,602 (2,417,047)	276,877	57,388	119	77					9,985	3,265	45,706	393,417	212,185	272,520		
淀川高山ダム	高山ダムの管理	100,410 (317,954)	45,915	10,694							1,754		8,186	66,549	33,861	45,185	常用洪水吐き設備整備、水質保全設備維持等	
淀川青蓮寺ダム	青蓮寺ダムの管理	94,665 (354,950)	46,826	8,116							1,408		7,505	63,855	30,810	42,599	キャットウォーク更新、ダム管理用制御処理設備端末更新等	
淀川堂生ダム	堂生ダムの管理	72,590 (323,483)	29,423	10,654							1,093		6,605	47,775	24,815	32,665	ダム管理用制御設備整備、堂生ダム浚渫工事等	
淀川布目ダム	布目ダムの管理	63,501 (232,603)	29,184	6,014							1,754		5,272	42,224	21,277	28,575	曝気設備更新、移動無線設備更新等	
淀川比奈知ダム	比奈知ダムの管理	72,671 (309,239)	31,353	6,911							1,265		6,568	46,097	26,574	32,702	CCTV設備更新、凝雷設備整備等	
淀川日吉ダム	日吉ダムの管理	160,524 (328,943)	71,650	11,932		77					2,132		11,570	97,361	63,163	72,236	テレメータ監視装置・観測局更新、ダム情報掲示板設置及び更新等	
淀川琵琶湖開発	琵琶湖開発施設の管理	41,241 (549,875)	22,526	3,067	119						579	3,265		29,556	11,685	18,558	水門橋等落橋防止工、瀬田川洗堰情報表示板更新等	

(注) 「事業費」の欄については、負担基本額として当該県の負担対象となる事業費(ダム事業は公共費ベース)を記載。
 複数県間で事業費のアロケーションがなされる事業については、同欄括弧内に当該年度事業費の他県分を含む全体額を記載。
 事業費のうち負担額については、千円未満の端数処理の関係で合計が負担額通知と合わない場合がある。

平成21年度当初 京都府における事業計画(道路関係)

沿道環境改善事業費(改築)

(単位:千円)

路線名	箇所名	事業規模	事業費	平成21年度当初								地方負担額	平成21年度事業内容	備考
				工事費関係	工事費	測量設計費	用地費及補償費	船舶及機械器具費	附帯工事費	事業車両費	業務取扱費			
国道24号	京都24号環境対策	L=27.1km	20,000	20,000	0	19,743	0	142	0	115	0	6,667	木津川地区他調査設計	
国道27号	京都27号環境対策	L=63.5km	30,000	29,870	25,000	4,870	0	0	0	0	130	10,000	湊垣地区遮音壁設置工、 湊垣地区低騒音舗装工等	
国道171号	京都171号環境対策	L=7.7km	1,000	1,000	0	993	0	7	0	0	0	333	調査設計	
計			51,000	50,870	25,000	25,606	0	149	0	115	130	17,000		

(注) 事業費のうち負担額については、千円未満の端数処理の関係で合計が負担額通知と合わない場合があります。

平成21年度当初 京都府における事業計画(道路関係)

道路維持修繕費(沿環(修繕))

単位：千円

路線名	箇所名	事業規模	事業費	平成21年度当初								地方負担額	平成21年度事業内容	備考
				工事費関係	工事費	測量設計費	用地費及補償費	船舶及機械器具費	附帯工事費	事業車両費	業務取扱費			
国道27号	—	—	250,000	219,171	203,871	15,300	0	0	0	0	30,829	112,500	・ノージョイント化 1箇所(青葉大橋)	
計			250,000	219,171	203,871	15,300	0	0	0	0	30,829	112,500		

(注) 事業費のうち負担額については、千円未満の端数処理の関係で合計が負担額通知と合わない場合があります。

平成21年度当初 京都府における事業計画(道路関係)

無電柱化推進事業費

(単位:千円)

路線名	箇所名	事業規模	事業費	平成21年度当初								地方負担額	平成21年度事業内容	備考
				工事費関係							業務取扱費			
					工事費	測量設計費	用地費及補償費	船舶及機械器具費	附帯工事費	事業車両費				
国道24号	木津電線共同溝	L=1.6km	5,000	5,000	0	4,970	0	30	0	0	0	2,500	区画整理事業との調整資料作成設計	
国道171号	森本電線共同溝	L=1.2km	347,000	326,590	185,010	19,446	120,000	2,100	0	34	20,410	173,500	本体工事推進及び支障物件移設補償費	
国道171号	鶏冠井電線共同溝	L=1.0km	266,000	246,000	162,200	12,164	70,000	1,610	0	26	20,000	133,000	本体工事推進及び支障物件移設補償費	
計			618,000	577,590	347,210	36,580	190,000	3,740	0	60	40,410	309,000		

(注) 事業費のうち負担額については、千円未満の端数処理の関係で合計が負担額通知と合わない場合があります。

平成21年度当初 京都府における事業計画(道路関係)

雪寒地域道路事業費(除雪)

単位：千円

路線名	箇所名	事業規模	事業費	平成21年度当初								地方 負担額	平成21年度事業内容	備考
				工事費 関係						業務取扱費				
					工事費	測量 設計費	用地費及 補償費	船舶及機 械器具費	附帯工事費		事業 車両費			
国道9号	福知山市三和町～夜久野町	L=35.1km	29,744	29,046	17,381	2,335	0	450	0	8,880	698	9,915	車道除雪工、歩道除雪工、凍結防止剤散布工	
国道27号	舞鶴市吉坂～船井郡京丹波町	L=55.5km	44,446	43,520	27,653	3,715	0	600	0	11,552	926	14,815	車道除雪工、歩道除雪工、凍結防止剤散布工	
計			74,190	72,566	45,034	6,050	0	1,050	0	20,432	1,624	24,730		

(注) 事業費のうち負担額については、千円未満の端数処理の関係で合計が負担額通知と合わない場合があります。

(注) 本年度の降雪状況等により、第4四半期内に事業費が追加となる場合があります。

平成21年度当初 京都府における事業計画(道路関係)

雪寒地域道路事業費(防雪)

単位：千円

路線名	箇所名	事業規模	事業費	平成21年度当初								業務取扱費	地方負担額	平成21年度事業内容	備考
				工事費 関係	工事費	測量 設計費	用地費及 補償費	船舶及機 械器具費	附帯工事費	事業 車両費					
国道9号	福知山市夜久野町	1箇所	25,000	23,217	23,217	0	0	0	0	0	0	1,783	8,333	夜久野地区散水融雪施設更新 N=1箇所	
国道27号	舞鶴市泉源寺	1箇所	15,000	12,176	12,176	0	0	0	0	0	0	2,824	5,000	舞鶴地区散水融雪施設更新 N=1箇所	
計			40,000	35,393	35,393	0	0	0	0	0	0	4,607	13,333		

(注) 事業費のうち負担額については、千円未満の端数処理の関係で合計が負担額通知と合わない場合があります。

平成21年度当初 京都府における事業計画(道路関係)

道路維持修繕費(維持)

単位:千円

路線名	箇所名	事業規模	事業費	平成21年度当初								地方負担額	平成21年度事業内容	備考
				工事費関係	工事費	測量設計費	用地費及補償費	船舶及機械器具費	附帯工事費	事業車両費	業務取扱費			
国道1号	久御山町～八幡市	L=19.1km	106,134	89,675	69,947	9,710	0	3,177	0	6,841	16,459	47,760	・道路巡回(1回/日)、除草(2回/年)、路面清掃(18回/年) ・路面補修・構造物補修・交通安全施設修	
国道9号	亀岡市～福知山市	L=92.8km	387,062	328,126	254,007	40,065	0	15,349	0	18,705	58,936	174,178	・道路巡回(1回/日)、除草(2回/年)、路面清掃(1回/年、※京丹波町以東12回/年、市街地18回/年) ・路面補修・構造物補修・交通安全施設修 ・維持作業車1台更新	
国道24号	宇治市～木津川市	L=27.1km	138,755	115,055	88,985	12,349	0	4,067	0	9,654	23,700	62,440	・道路巡回(1回/日)、除草(2回/年)、路面清掃(12回/年、ハイパス部18回/年) ・路面補修・構造物補修・交通安全施設修	
国道27号	舞鶴市～船井郡京丹波町	L=64.0km	220,828	189,938	147,902	25,556	0	10,688	0	5,792	30,890	99,373	・道路巡回(1回/日)、除草(2回/年)、路面清掃(1回/年) ・路面補修・構造物補修・交通安全施設修	
国道163号	相楽郡精華町～木津川市	L=7.2km	34,853	29,591	22,821	3,166	0	1,045	0	2,559	5,262	15,684	・道路巡回(1回/日)、除草(2回/年)、路面清掃(6回/年) ・路面補修・構造物補修・交通安全施設修	
国道171号	向日市～乙訓郡大山崎町	L=7.7km	53,057	44,138	35,711	4,961	0	1,612	0	1,854	8,919	23,876	・道路巡回(1回/日)、除草(2回/年)、路面清掃(18回/年) ・路面補修・構造物補修・交通安全施設修	
国道478号	乙訓郡大山崎町～久世郡久御山町	L=7.5km	35,561	29,224	23,582	3,272	0	1,081	0	1,289	6,337	16,002	・道路巡回(1回/日)、除草(2回/年)、路面清掃(12回/年) ・路面補修・構造物補修・交通安全施設修	
計			976,250	825,747	642,955	99,079	0	37,019	0	46,694	150,503	439,313		

(注) 事業費のうち負担額については、千円未満の端数処理の関係で合計が負担額通知と合わない場合があります。

平成21年度当初 京都府における事業計画(道路関係)

道路維持修繕費(修繕)

単位：千円

路線名	箇所名	事業規模	事業費	平成21年度当初								業務取扱費	地方負担額	平成21年度事業内容	備考
				工事費関係	工事費	測量設計費	用地費及補償費	船舶及機械器具費	附带工事費	事業車両費					
国道1号	—	—	255,000	235,975	205,466	30,181	0	0	0	328	19,025	114,750	・橋梁補修2橋：洛南古川高架橋(床版補修等)、洛南東一口橋(下り)(支承補修) ・耐震補強1カ所：古川高架橋		
国道9号	—	—	377,000	321,650	179,459	138,801	1,500	1,589	0	301	55,350	169,650	・橋梁補修4橋：天神橋(床版補修等)、八木10号橋(主桁・橋台補修)等 ・舗装修繕1カ所：千代川地区修繕		
国道24号	—	—	39,000	33,457	24,688	8,719	0	0	0	50	5,543	17,550	・橋梁補修1橋：嫁付川橋(主桁・橋台補修等)		
国道27号	—	—	377,000	345,006	303,117	39,007	0	2,711	0	171	31,994	169,650	・橋梁補修12橋：田中橋(伸縮継手補修等)、米田川橋(伸縮継手、クラック補修)等 ・耐震補強1カ所：升谷橋		
国道163号	—	—	9,000	7,722	5,698	2,012	0	0	0	12	1,278	4,050	・橋梁点検橋：鹿川橋 他4橋		
国道171号	—	—	142,000	121,824	89,895	31,747	0	0	0	182	20,176	63,900	・橋梁補修5橋：飯田橋(主桁・床版補修)、長岡京3号橋(主桁・橋台補修)等		

平成21年度当初 京都府における事業計画(道路関係)

道路維持修繕費(修繕)

単位：千円

路線名	箇所名	事業規模	事業費	平成21年度当初								地方負担額	平成21年度事業内容	備考
				工事費 関係						業務取扱費				
					工事費	測量 設計費	用地費及 補償費	船舶及機 械器具費	附带工事費		事業 車両費			
計			1,199,000	1,065,634	808,323	250,467	1,500	4,300	0	1,044	133,366	539,550		

(注) 事業費のうち負担額については、千円未満の端数処理の関係で合計が負担額通知と合わない場合があります。

平成21年度当初 京都府における事業計画(道路関係)

交通安全施設等整備事業費(1種)

(単位:千円)

路線名	箇所名	事業規模	事業費	平成21年度当初事業費								地方負担額	平成21年度事業内容	備考
				工事費関係	工事費	測量設計費	用地費及補償費	船舶及機械器具費	附帯工事費	事業車両費	業務取扱費			
国道9号	-	-	555,000	484,328	188,624	170,408	118,732	6,514	0	50	70,672	185,000	・自転車歩行車道整備6.9km:岩崎~多保市地区自歩道整備事業 他	
国道24号	-	-	153,000	142,272	22,268	46,700	73,268	36	0	0	10,728	51,000	・自転車歩行車道整備0.94km:山城町北河原地区歩道整備事業	
国道27号	-	-	552,000	477,884	251,813	179,521	40,000	6,500	0	50	74,116	184,000	・歩道整備1.05km:鹿原~小倉地区自歩道整備事業 ・自転車歩行車道整備10.5km:味方地区自歩道整備事業 他	
計			1,260,000	1,104,484	462,705	396,629	232,000	13,050	0	100	155,516	420,000		

(注) 事業費のうち負担額については、千円未満の端数処理の関係で合計が負担額通知と合わない場合があります。

平成21年度当初 京都府における事業計画(道路関係)

交通安全施設等整備事業費(2種)

(単位:千円)

路線名	箇所名	事業規模	事業費	平成21年度当初事業費								業務取扱費	地方負担額	平成21年度事業内容	備考
				工事費関係	工事費	測量設計費	用地費及補償費	船舶及機械器具費	附帯工事費	事業車両費					
国道1号	-	-	174,000	159,386	132,968	26,418	0	0	0	0	14,614	87,000	道路標識、情報収集提供機器(非常警報設備)、情報提供機器(情報提供板)		
国道9号	-	-	198,000	177,397	143,311	34,086	0	0	0	0	20,603	99,000	道路標識、情報提供機器(情報提供板)、道路照明、防護柵、区画線、視線誘導標、中央帯		
国道24号	-	-	84,000	76,945	64,192	12,753	0	0	0	0	7,055	42,000	道路標識、情報提供機器(情報提供板)		
国道27号	-	-	104,000	90,962	75,462	15,500	0	0	0	0	13,038	52,000	道路照明、区画線、防護柵、視線誘導標、地点標、情報提供機器(情報提供板)		
国道163号	-	-	2,000	1,832	1,528	304	0	0	0	0	168	1,000	道路標識		
国道171号	-	-	2,000	1,832	1,528	304	0	0	0	0	168	1,000	道路標識		
国道478号	-	-	2,000	1,832	1,528	304	0	0	0	0	168	1,000	道路標識		
計			566,000	510,186	420,517	89,669	0	0	0	0	55,814	283,000			

(注) 事業費のうち負担額については、千円未満の端数処理の関係で合計が負担額通知と合わない場合がある。

平成21年度当初 京都府における事業内容等(道路関係)

交通事故重点対策事業費(1種)

(単位:千円)

路線名	箇所名	事業規模	事業費	平成21年度当初事業費									平成21年度事業内容	備考
				工事費 関係	測量 設計費	用地費及 補償費	船舶及機 械器具費	附帯工事費	事業 車両費	業務取扱費	地 方 負担額			
												工事費		
国道1号	-	-	90,000	84,758	21,854	11,745	50,662	0	0	497	5,242	30,000	・交差点改良1箇所:久御山地区歩道整備事業	
国道9号	-	-	552,000	515,877	182,569	72,835	256,556	1,500	0	2,417	36,123	184,000	・交差点改良1箇所:加塚交差点改良事業 ・自転車歩行者道整備2.53km:南丹市園部町本町地区歩道整備事業 他	
国道24号	-	-	309,000	291,003	75,032	40,325	173,940	0	0	1,706	17,997	103,000	・自転車歩行者道整備0.78km:木津池田歩道整備事業 ・交差点改良1箇所:多賀地区交差点改良事業	
国道27号	-	-	72,000	65,295	0	53,460	10,000	1,835	0	0	6,705	24,000	・交差点改良2箇所:下八田陸橋下交差点改良事業 他	
国道163号	-	-	69,000	64,982	16,755	9,005	38,842	0	0	380	4,018	23,000	・交差点改良2箇所:川ノ尻・相楽清水交差点改良事業	
国道9号	福知山道路	L=5.8km	270,000	239,240	120,000	59,240	60,000	0	0	0	30,760	90,000	野家地区改良工事 福知山大橋(L=94m)上部工事 羽合地区用地買収、改良工事	
国道163号	精華拡幅	L=4.6km	100,000	93,802	2,000	41,802	50,000	0	0	0	6,198	33,333	地元設計協議 乾谷地区用地買収	
計			1,462,000	1,354,957	418,210	288,412	640,000	3,335	0	5,000	107,043	487,333		

(注) 事業費のうち負担額については、千円未満の端数処理の関係で合計が負担額通知と合わない場合があります。

平成21年度当初 京都府における事業計画(道路関係)

交通事故重点対策事業費(2種)

(単位:千円)

路線名	箇所名	事業規模	事業費	平成21年度当初事業費								業務取扱費	地方負担額	平成21年度事業内容	備考
				工事費関係	工事費	測量設計費	用地費及補償費	船舶及機械器具費	附帯工事費	事業車両費					
国道1号	-	-	16,000	14,704	6,737	7,967	0	0	0	0	1,296	8,000	区画線、視線誘導標		
国道9号	-	-	20,000	18,379	8,422	9,957	0	0	0	0	1,621	10,000	区画線、視線誘導標		
国道24号	-	-	16,000	14,703	6,737	7,966	0	0	0	0	1,297	8,000	区画線、視線誘導標		
国道163号	-	-	8,000	7,351	3,368	3,983	0	0	0	0	649	4,000	区画線、視線誘導標		
国道171号	-	-	8,000	7,351	3,368	3,983	0	0	0	0	649	4,000	区画線、視線誘導標		
国道478号	-	-	8,000	7,351	3,368	3,983	0	0	0	0	649	4,000	区画線、視線誘導標		
計			76,000	69,839	32,000	37,839	0	0	0	0	6,161	38,000			

(注) 事業費のうち負担額については、千円未満の端数処理の関係で合計が負担額通知と合わない場合があります。

平成21年度当初 京都府における事業計画(道路関係)

地域連携推進事業費(新設)

(単位:千円)

路線名	箇所名	事業規模	事業費	平成21年度当初								地方負担額	平成21年度事業内容	備考
				工事費関係	工事費	測量設計費	用地費及補償費	船舶及機械器具費	附带工事費	事業車両費	業務取扱費			
国道478号	京都第二外環状道路	L=10.4km	5,334,000	5,111,869	500,000	598,466	3,998,000	14,913	0	490	222,131	1,778,000	用地買収, 本体工事	
国道478号	丹波綾部道路	L=29.2km	5,490,000	5,123,186	3,141,245	478,288	1,479,000	20,478	0	4,175	366,814	1,830,000	上豊田~和田地区改良工事、檢山高架橋(L=371m)、才原高架橋(L=100m)下部工事、市森~広野地区用地買収	
計			10,824,000	10,235,055	3,641,245	1,076,754	5,477,000	35,391	0	4,665	588,945	3,608,000		

(注) 事業費のうち負担額については、千円未満の端数処理の関係で合計が負担額通知と合わない場合があります。

平成21年度当初 京都府における事業計画(道路関係)

地域連携推進事業費(改築)

(単位:千円)

路線名	箇所名	事業規模	事業費	平成21年度当初								業務取扱費	地方負担額	平成21年度事業内容	備考
				工事費関係	工事費	測量設計費	用地費及補償費	船舶及機械器具費	附帯工事費	事業車両費					
国道9号	福知山道路	L=5.8km	230,000	230,000	227,755	0	0	1,865	0	380	0	76,667	野家地区改良工事 福知山大橋(L=94m)上部工事 羽合地区用地買収、改良工事		
国道27号	西舞鶴道路	L=4.9km	50,000	49,007	0	48,782	0	187	0	38	993	16,667	調査設計		
国道27号	下山バイパス	L=4.0km	260,000	255,000	215,000	38,832	0	970	0	198	5,000	86,667	三本松跨線橋(L=43m)上部工	平成21年度全線完成供用予定 L=3.3km	
計			540,000	534,007	442,755	87,614	0	3,022	0	616	5,993	180,000			

(注) 事業費のうち負担額については、千円未満の端数処理の関係で合計が負担額通知と合わない場合があります。

平成21年度当初 京都府における事業計画(道路関係)

交通円滑化事業費(新設)

(単位:千円)

路線名	箇所名	事業規模	事業費	平成21年度当初								地方負担額	平成21年度事業内容	備考	
				工事費 関係											業務取扱費
					工事費	測量 設計費	用地費及 補償費	船舶及機 械器具費	附帯工事費	事業 車両費					
国道478号	京都第二外環状道路	L=10.4km	2,410,000	2,153,060	0	0	2,152,836	35	0	189	256,940	803,333	用地買収		
計			2,410,000	2,153,060	0	0	2,152,836	35	0	189	256,940	803,333			

(注) 事業費のうち負担額については、千円未満の端数処理の関係で合計が負担額通知と合わない場合があります。

平成21年度当初 京都府における事業計画(道路関係)

交通円滑化事業費(改築)

(単位:千円)

路線名	箇所名	事業規模	事業費	平成21年度当初								業務取扱費	地方負担額	平成21年度事業内容	備考
				工事費関係	工事費	測量設計費	用地費及補償費	船舶及機械器具費	附帯工事費	事業車両費					
国道1号	第二京阪道路 (京都南道路)	L=8.8km	300,000	284,700	204,000	80,691	0	3	0	6	15,300	100,000	木津川渡河部改良・施設・舗装工事 京田辺市山手中央地区改良工事	平成21年度L=0.9km(一般部4/4)供用	
計			300,000	284,700	204,000	80,691	0	3	0	6	15,300	100,000			

(注) 事業費のうち負担額については、千円未満の端数処理の関係で合計が負担額通知と合わない場合があります。

平成21年度当初 京都府における事業計画(道路関係)

交通円滑化事業費(共同溝)

(単位:千円)

路線名	箇所名	事業規模	事業費	平成21年度当初								地方負担額	平成21年度事業内容	備考
				工事費関係	工事費	測量設計費	用地費及補償費	船舶及機械器具費	附帯工事費	事業車両費	業務取扱費			
国道1号	京都南第3共同溝	L=3.57km	15,000	14,550	5,000	9,342	0	205	0	3	450	7,500	防爆対策等附帯設計及び付帯工事	平成21年度供用
計			15,000	14,550	5,000	9,342	0	205	0	3	450	7,500		

(注) 事業費のうち負担額については、千円未満の端数処理の関係で合計が負担額通知と合わない場合があります。

平成21年度当初 京都府における事業計画(公園関係)

国営公園整備費

(単位：千円)

公園名	事業規模	平成21年度当初事業費										地方負担額	平成21年度事業内容	備考
		事業費	工事費関係								工事諸費			
			工事費	測量設計費	用地費及補償費	船舶及機械器具費	営繕宿舍費	附带工事費	事業車両費					
淀川河川公園	計画面積88ha 供用面積20ha	41,215	35,678	26,265	9,328	0	85	0	0	0	5,537	13,738	三川合流域公園基本設計 バリアフリー対策等整備 水洗トイレ整備 等	
計		41,215	35,678	26,265	9,328	0	85	0	0	0	5,537	13,738		

国営公園維持管理費

(単位：千円)

公園名	事業規模	平成21年度当初事業費										地方負担額	平成21年度事業内容	備考
		事業費	工事費関係	公園管理委託費						工事諸費				
				公園管理委託費	工事費	測量設計費	船舶及機械器具費	営繕宿舍費	業務車両費					
淀川河川公園	計画面積88ha 供用面積20ha	20,571	20,377	17,510	2,419	160	235	0	53	194	9,252	公園維持管理運営 工作物等保守点検 公園利用実態調査 等		
計		20,571	20,377	17,510	2,419	160	235	0	53	194	9,252			

(注) 事業費のうち負担額については、千円未満の端数処理の関係で合計が負担額通知と合わない場合があります。

(注) 地方負担額は、事業費から占用料等の控除額を差し引いた上で、負担率を乗じて算出するため、事業費に負担率を乗じた値と合致しない場合があります。(控除額については、負担金予定額通知参照)

平成21年度 舞鶴港改修費 事業計画書

(単位:千円)

事業種別	箇所名	工 事 費 関 係								業務取扱費 (B)	負担基本額 (A)+(B)	負担率	地方負担額
		工事費	測量 設計費	用地費及 補償費	船舶及 機械器具費	附帯 工事費	事業 委託費	事業 車両費	小計 (A)				
港湾事業費													
舞鶴港改修費	和田地区									[2,000]	[2,000]		
	岸壁(-14m)①	334,267	14,127	0	8,279	0	0	0	356,673	73,327	430,000	4.5/10	193,500
		(114,000)											
	道路	118,793	19,286	0	3,234	0	0	0	141,313	28,687	170,000	4.5/10	76,500
	前島地区												
	岸壁(-9m)(改良)	194,820	46,537	0	5,978	0	0	0	247,335	52,665	300,000	4.5/10	135,000
	航路・泊地(-9m)	792	23,903	0	537	0	0	0	25,232	4,768	30,000	4.5/10	13,500
		(114,000)	(0)	(0)	(0)	(0)	(0)	(0)	(114,000)	(0)	(114,000)		(51,300)
	合計	648,672	103,853	0	18,028	0	0	0	770,553	159,447	930,000		418,500

()書きは平成20年度国債の平成21年度支出分で内数

[]書きは国費10割諸費(業務取扱費)で外数

業務取扱費の内訳

	負担基本額	地方負担額
車両費	2,617	1,178
広報費	3,368	1,516
人件費・その他	147,315	66,291
小 計	153,300	68,985
営繕宿舍費	6,147	2,767
未開発補正		
計	159,447	71,752

- ※1. 業務取扱費の「人件費・その他」における人件費とその他の割合は人件費 79.2%、その他 20.8%である。
- 2. 工事費、業務取扱費の具体的内容は、別に地方整備局長が行う通知を参照のこと。
- 3. 業務取扱費は、事業種別を通じて一括管理している。

平成21年度当初 舞鶴港(港湾管理者:京都府)における事業内容等

港湾事業費:舞鶴港改修費

(単位:千円)

港名	施設名	事業規模	事業費										業務取扱費	負担額	事業内容	備考	
			工事費関係														
			工事費	測量設計費	用地費及 補償費	船舶及 機械器具費	付帯工事費	事業委託費	事業車両費	小計							
港湾事業費																	
舞鶴港改修費	和田地区											[2,000]					
	岸壁(-14m)①	L=280m	430,000	334,267	14,127	0	8,279	0	0	0	356,673	73,327	193,500	舗装工等	平成21年度完成予定		
	道路	L=1,720m	170,000	(114,000) 118,793	19,286	0	3,234	0	0	0	141,313	28,687	76,500	照明等			
	前島地区										0						
	岸壁(-9m)(改良)	L=286m	300,000	194,820	46,537	0	5,978	0	0	0	247,335	52,665	135,000	舗装工等			
	航路・泊地(-9m)	200,000m3	30,000	792	23,903	0	537	0	0	0	25,232	4,768	13,500	調査等			

()書きは平成20年度国債の平成21年度支出分で内数

[]書きは国費10割諸費(業務取扱費)で外数

平成21年度当初 京都府における業務取扱費等の具体的内容(河川関係)

車両費

(単位:千円)

支弁内容		負担基本額	地方負担額
琵琶湖河川事務所の連絡用車両の車両管理業務	対象車両 0.9台	18,872	6,391
大戸川ダム工事事務所の連絡用車両の車両管理業務	対象車両 0.8台		
福知山河川国道事務所の連絡用車両の車両管理業務	対象車両 3.0台		
淀川河川事務所の連絡用車両の車両管理業務	対象車両 2.3台		
木津川上流河川事務所の連絡用車両の車両管理業務	対象車両 0.3台		
淀川ダム統合管理事務所の連絡用車両の車両管理業務	対象車両 0.2台		
近畿技術事務所の連絡用車両の車両管理業務	対象車両 0.3台		
淀川河川事務所、福知山河川国道事務所、木津川上流河川事務所、琵琶湖河川事務所、淀川ダム統合管理事務所、大戸川ダム工事事務所、近畿技術事務所の連絡車両の補修等(点検、自賠責を含みます)			

広報費

(単位:千円)

支弁内容		負担基本額	地方負担額
事業説明会・公聴会の告知や防災等に関する情報発信(淀川、由良川等)		67,446	25,027
水防演習等防災に関する訓練の実施、水防活動等の充実(淀川、天ヶ瀬ダム)			
事業概要作成や事業説明会等のための資料作成(淀川、天ヶ瀬ダム等)			
事業説明会等の会場経費(淀川、天ヶ瀬ダム再開発等)			
その他			

営繕宿舍費

(単位:千円)

事業内容		負担基本額	地方負担額
庁舎・宿舍の補修等	補修・点検・借上料等	59,704	21,867

人件費・その他

(単位:千円)

支弁内容		負担基本額	地方負担額
1. 人件費		2,108,535	773,542
琵琶湖河川事務所職員 10.0名 大戸川ダム工事事務所職員 8.8名 福知山河川国道事務所職員(河川分) 39.0名 淀川河川事務所職員 58.3名 木津川上流河川事務所職員 4.0名 淀川ダム統合管理事務所職員 4.3名			
2. その他			
上記事務所の主な支弁内容 ・防災情報の提供 ・職員旅費、日額旅費 ・備品費、消耗品費、印刷製本費、通信運搬費、光熱水料、借料及び損料、賃金、保険料、雑役務費 ・自動車重量税、市町村交付金			
(注)金額には、近畿地方整備局本局、近畿技術事務所、国土技術政策総合研究所の分を含みます。			

※「人件費・その他」の額は、過去の実績額や本年度の事業費等を勘案して算出しています。
 また、「人件費」と「その他」の金額の割合(63.5:36.5)は、全国平均値です。

平成21年度当初 京都府における業務取扱費等の具体的内容(水資源機構分)

車両費

(単位:千円)

支弁内容	負担基本額	地方負担額
日吉ダム管理所の車両管理業務 対象車両 0.5台 琵琶湖開発総合管理所の車両管理業務 対象車両 0.2台 高山ダム管理所、青蓮寺ダム管理所、室生ダム管理所、布目ダム管理所、比奈知ダム管理所、木津川ダム総合管理所、日吉ダム管理所、琵琶湖開発総合管理所、川上ダム建設所の連絡車両の補修等(点検、自賠責を含みます)	3,535	1,567

広報費

(単位:千円)

支弁内容	負担基本額	地方負担額
事業説明会・公聴会の告知や防災等に関する情報発信(日吉ダム、琵琶湖開発事業概要作成や事業説明会等のための資料作成(高山ダム、青蓮寺ダム、川上ダム) 事業説明会等の会場経費(川上ダム、丹生ダム)	3,875	1,721

営繕宿舍費

(単位:千円)

事業内容	負担基本額	地方負担額
庁舎・宿舍の補修等 (高山ダム、日吉ダム等)	12,474	4,372

人件費・その他

(単位:千円)

支弁内容	負担基本額	地方負担額
1. 人件費 高山ダム管理所職員 2.1名 青蓮寺ダム管理所職員 1.9名 室生ダム管理所職員 1.6名 布目ダム管理所職員 1.4名 比奈知ダム管理所職員 1.7名 日吉ダム管理所職員 3.4名 琵琶湖開発総合管理所職員 0.6名 川上ダム建設所職員 1.3名 丹生ダム建設所職員 0.1名 2. その他 上記管理所、建設所の主な支弁内容 ・防災情報の提供 ・職員旅費、日額旅費 ・備品、図書、消耗品、被服、印刷製本費、通信運搬費、光熱水料、借料及び損料、賃金、雑費等 ・税金(自動車従量税)等 (注)金額には、本社、関西支社分を含みます。	310,013	123,134

平成21年度当初 京都府における業務取扱費の具体的内容(道路関係)

車両費

(単位:千円)

支弁内容		負担基本額	地方負担額
福知山河川国道事務所の連絡用車両の交換購入	1台	32,413	12,456
浪速国道事務所の連絡用車両の交換購入	0.001台		
京都国道事務所の連絡用車両の車両管理業務	対象車両 2.7台		
福知山河川国道事務所の連絡用車両の車両管理業務	対象車両 2台		
浪速国道事務所の連絡用車両の車両管理業務	対象車両 0.004台		
福知山河川国道事務所、京都国道事務所、浪速国道事務所の連絡用車両の補修等(法定点検、自賠償を含みます)			

広報費

(単位:千円)

支弁内容		負担基本額	地方負担額
国道9号、27号の工事に伴う通行規制、国道27号下山バイパス開通等に関する情報発信		39,988	14,321
国道9号等の事業パンフレット等の資料作成			
その他			

営繕宿舍費

(単位:千円)

事業内容		負担基本額	地方負担額
庁舎・宿舍の補修等	補修、法定点検、借上料等	14,414	5,161

人件費・その他

(単位:千円)

支弁内容		負担基本額	地方負担額
1. 人件費		1,466,816	539,794
京都国道事務所職員	89名(ただし、京都市が負担するものを含みます)		
福知山河川国道事務所職員(道路分)	41名		
2. その他			
上記事務所の主な支弁内容			
・職員旅費、日額旅費			
・備品費、消耗品費、印刷製本費、通信運搬費、光熱水料、借料及び損料、賃金、保険料、雑役務費			
・自動車重量税、市町村交付金			
(注)金額には、近畿地方整備局本局、近畿技術事務所、国土技術政策総合研究所の分を含みます。			

※「人件費・その他」の額は、過去の実績額や本年度の事業費等を勘案して算出しています。
また、「人件費」と「その他」の金額の割合(70.3:29.7)は、全国平均値です。

平成21年度当初 京都府における工事諸費の具体的内容(公園関係)

車両費

(単位:千円)

支弁内容	負担基本額	地方負担額
淀川河川事務所の連絡用車両の補修等(法定点検、自賠償を含みます)	25	9

広報費

(単位:千円)

支弁内容	負担基本額	地方負担額
淀川河川公園の事業パンフレット等の資料作成 その他	500	167

人件費・その他

(単位:千円)

支弁内容	負担基本額	地方負担額
1. 人件費 淀川河川事務所職員(公園分) 0.3名		
2. その他 上記事務所の主な支弁内容 ・職員旅費、日額旅費 ・備品費、消耗品費、印刷製本費、通信運搬費、光熱水料、借料及び損料、賃金、保険料、雑役務費 ・自動車重量税	5,205	1,757
(注)金額には、近畿地方整備局本局分を含みます。		

※「人件費・その他」の額は、過去の実績額や本年度の事業費等を勘案して算出しており、地方負担額の「人件費」は1,422千円、「その他」は336千円です。
(千円未満の端数処理の関係で合計が合わない場合があります)

平成21年度当初 舞鶴港改修費における業務取扱費の具体的内容(港湾関係)

車両費

(単位:千円)

支弁内容	負担基本額	地方負担額
舞鶴港湾事務所車両車両管理業務委託 対象車両 1台(按分) 舞鶴港湾事務所車両の補修費等(点検、自賠責含む)	2,617	1,178

広報費

(単位:千円)

支弁内容	負担基本額	地方負担額
事業概要の作成 事業説明会等 その他(ホームページ等)	3,368	1,516

営繕宿舍費

(単位:千円)

事業内容	負担基本額	地方負担額
舞鶴港湾事務所庁舎 補修等	6,147	2,767

人件費及び上記以外の主な業務取扱費

(単位:千円)

支弁内容	負担基本額	地方負担額
1. 人件費 舞鶴港湾事務所職員15名		
2. その他 舞鶴港湾事務所の主な支弁内容 ・職員旅費、日額旅費 ・備品費、消耗品費、印刷製本費、通信運搬費、光熱水料、借料及び損料、賃金、保険料、雑役務費 ・自動車重量税	147,315	66,291
(注)金額には、国土技術政策総合研究所、整備局本局、神戸港湾空港技術調査事務所の分が含まれている。		

近畿地方整備局 琵琶湖河川事務所組織図

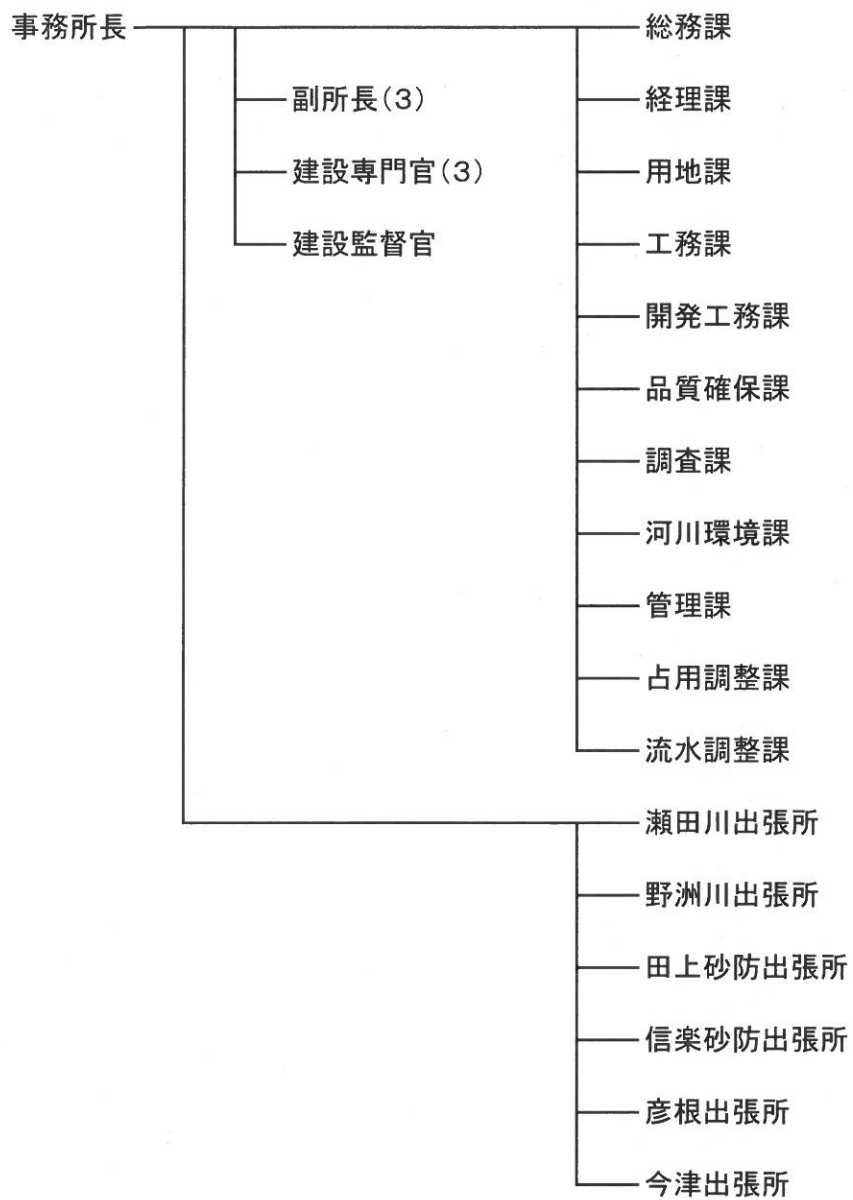

近畿地方整備局 大戸川ダム工事事務所組織図

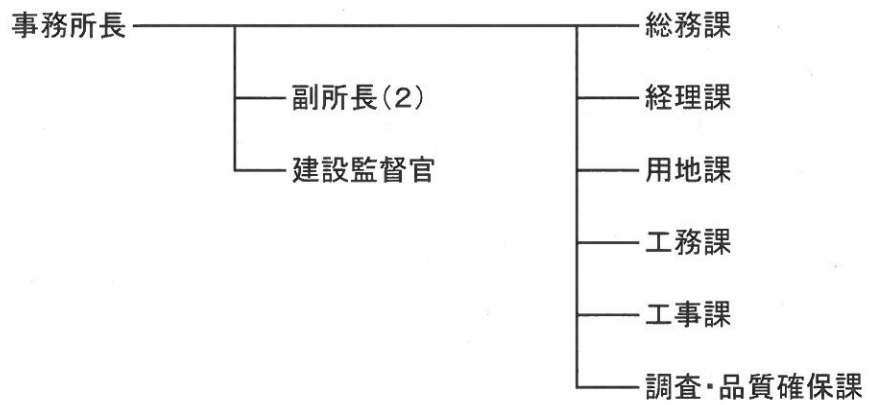

近畿地方整備局 京都国道事務所組織図

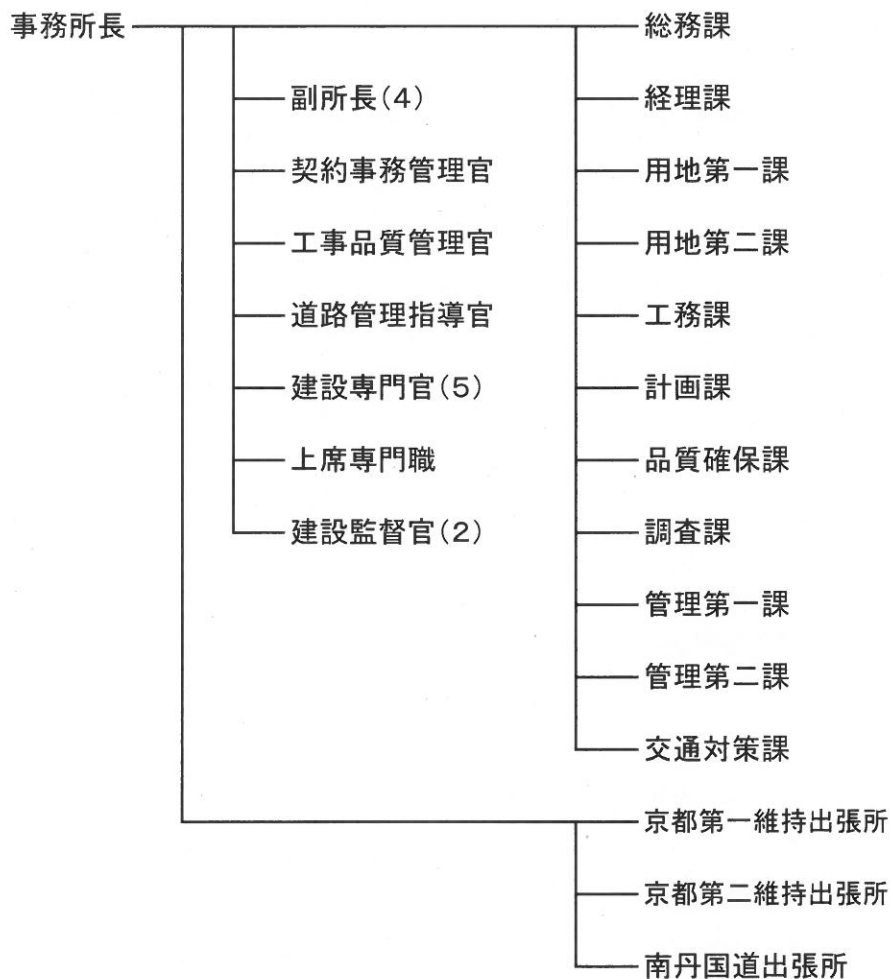

近畿地方整備局 福知山河川国道事務所組織図

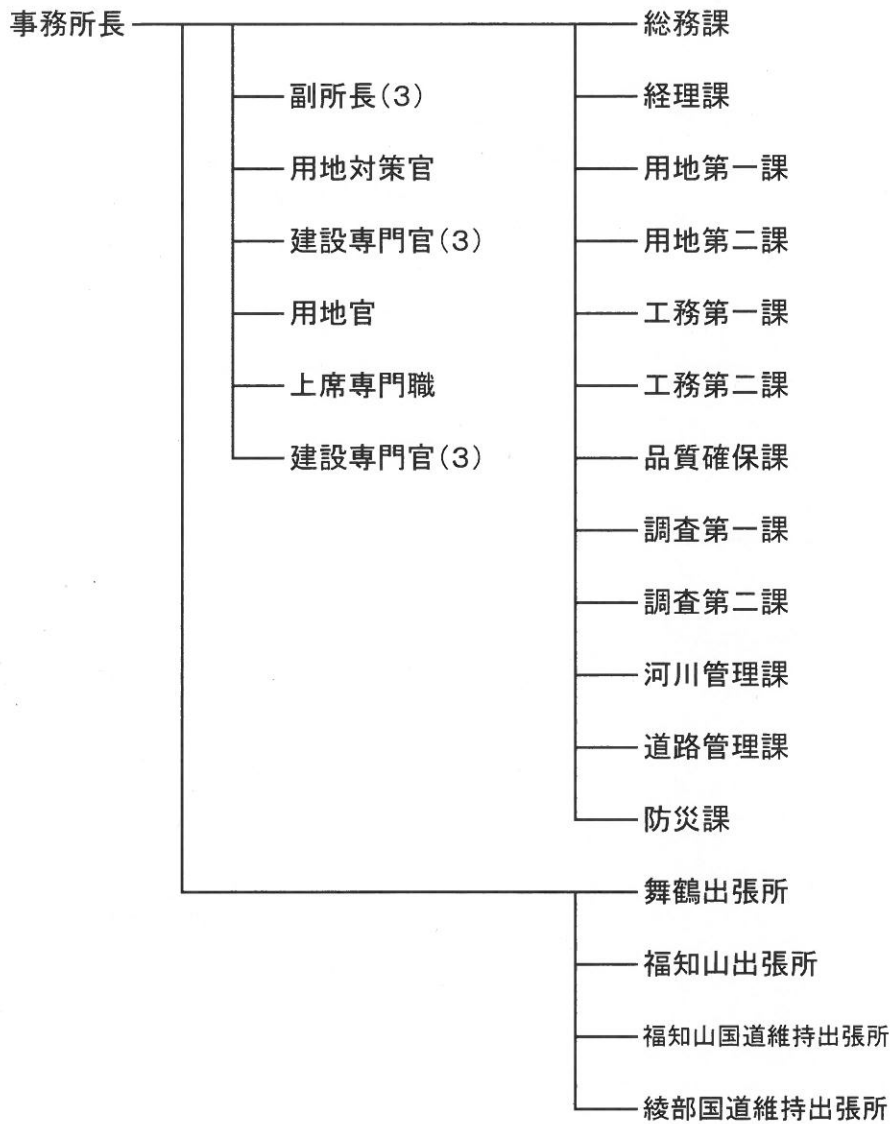

近畿地方整備局 淀川河川事務所組織図

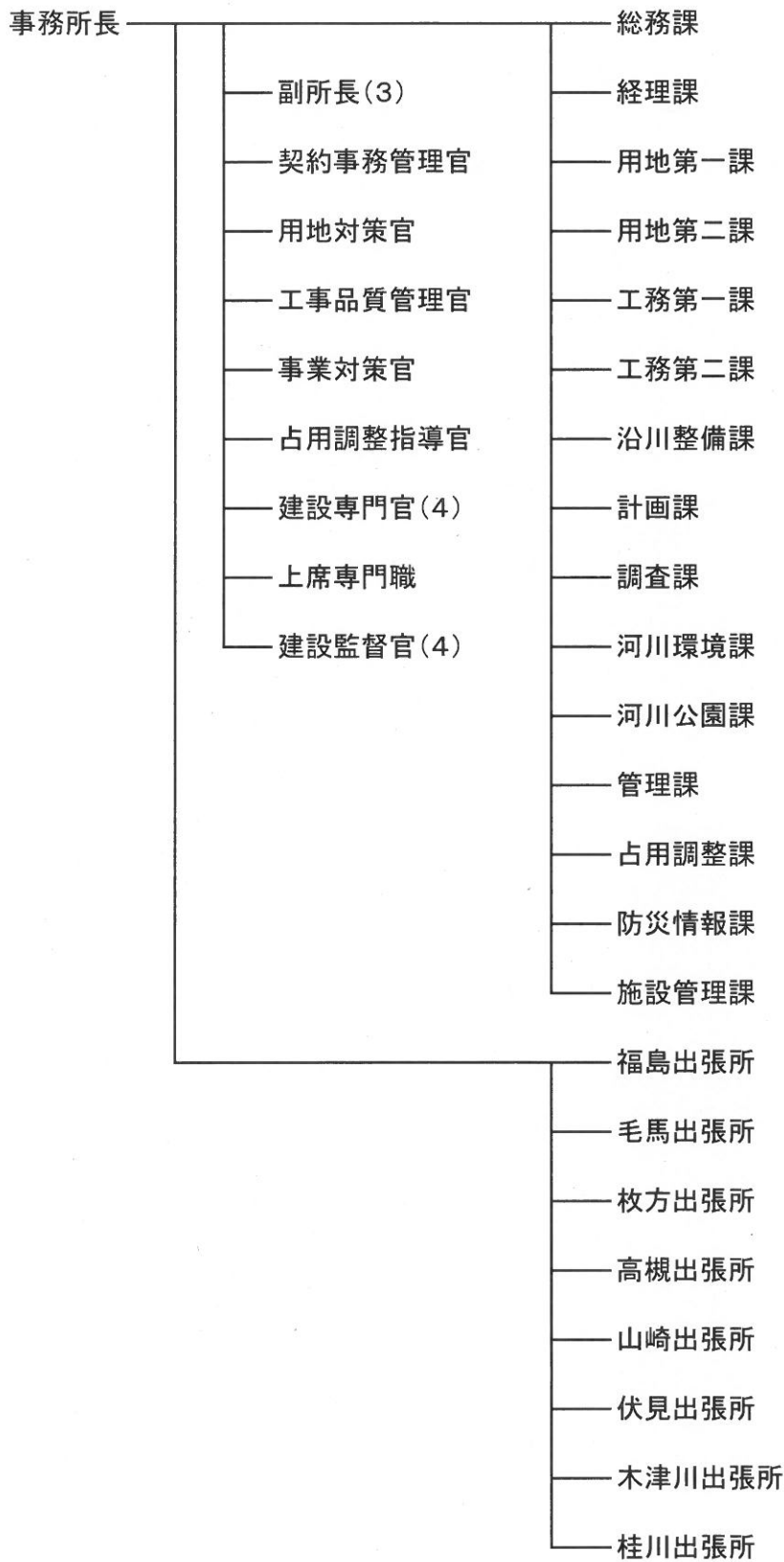

近畿地方整備局 木津川上流河川事務所組織図

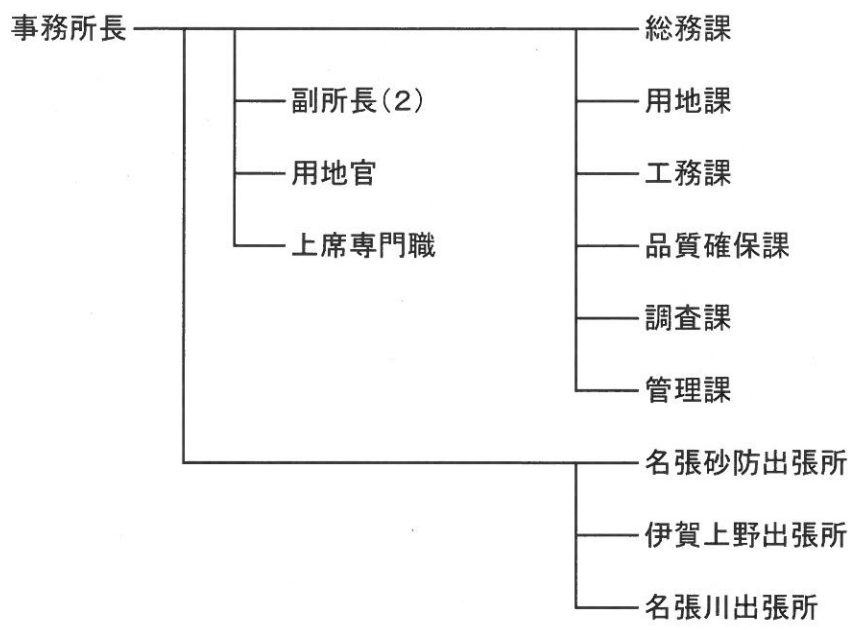

近畿地方整備局 淀川ダム統合管理事務所組織図

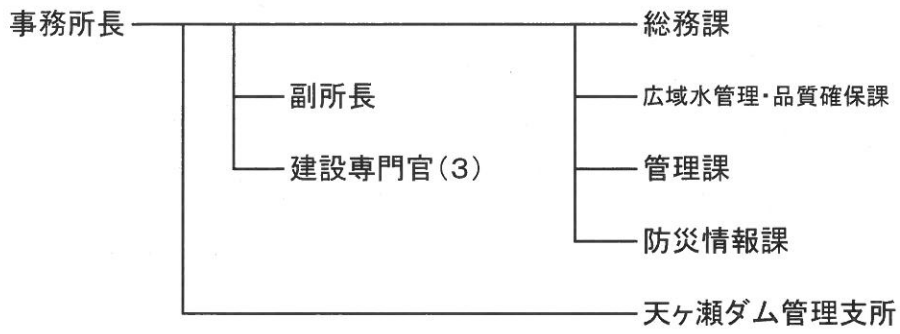

近畿地方整備局 舞鶴港湾事務所組織図

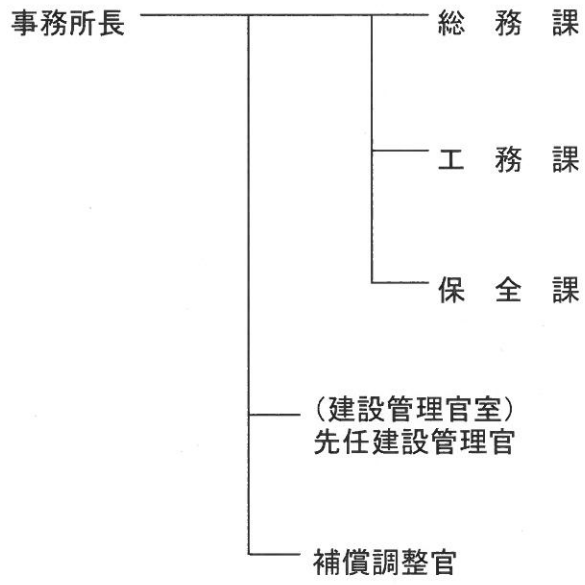

水資源機構 川上ダム建設所組織図

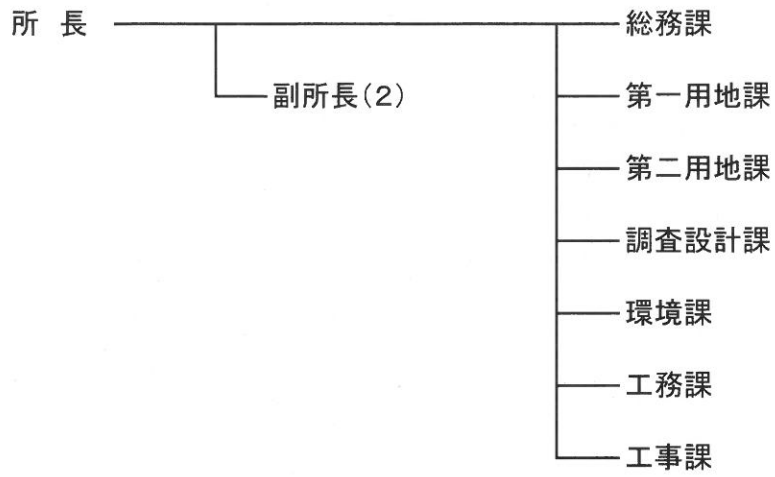

水資源機構 丹生ダム建設所組織図

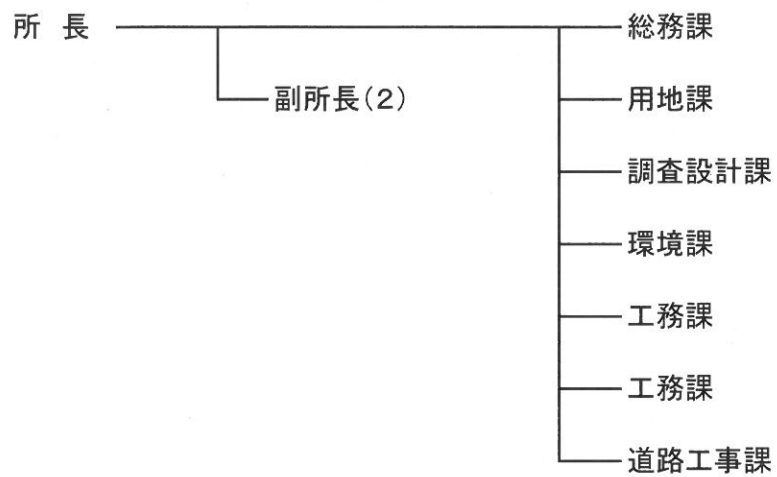

水資源機構 木津川ダム総合管理所組織図

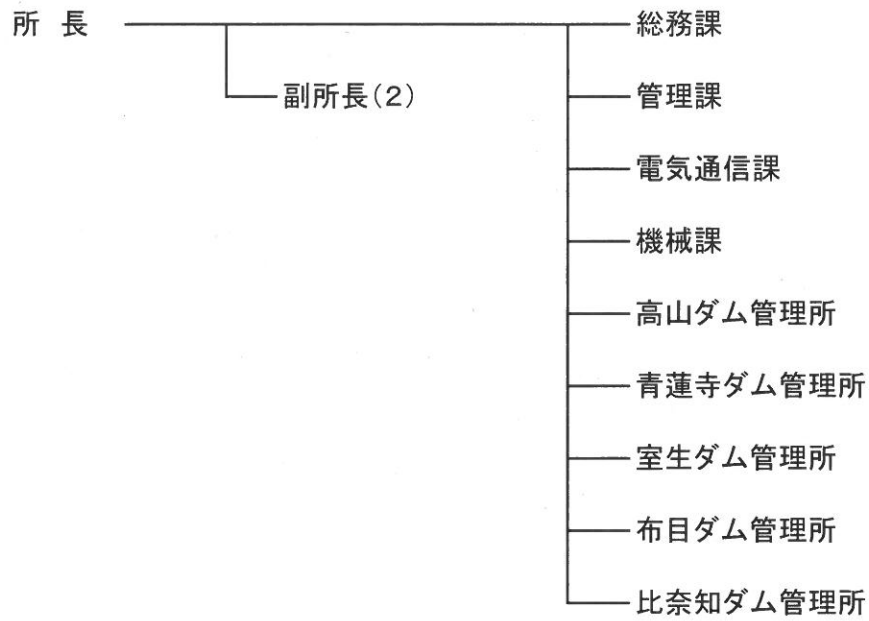

水資源機構 日吉ダム管理所組織図

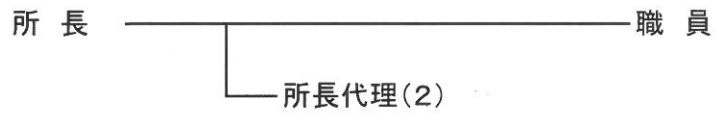

※単独管理所の場合課はありません。

水資源機構 琵琶湖開発総合管理所組織図

