

近畿地方整備局
直轄事業の事業計画(兵庫県)

平成21年度 当初予算分

治水関係

道路関係

公園関係

港湾空港関係

平成21年度当初 兵庫県における事業費 総括表

(単位：千円)

事業区分	事業費	地方負担額
河川関係	20,164,310	7,107,606
道路関係	29,202,648	10,966,987
公園関係	1,599,732	555,297
港湾関係	1,583,000	632,950
空港関係	557,012	185,608
合計	53,106,701	19,448,448

※端数処理の関係上、合計と一致しないことがある。

※空港関係については、近畿地方整備局施行分のみを示している。

平成21年度当初 兵庫県における事業計画(河川関係)

(単位:千円)

対象科目	全体事業規模	H21年度当初										地方負担額	事業内容	備考
		事業費												
		工事費	測量設計費	用地費及補償費	工事費関係			事業委託費	事業車両費	小計	業務取扱費等			
船舶及機械器具費	附帯工事費													
河川事業		14,022,068	5,745,430	1,600,342	742,000	273,733	3,233,000	71,000	107,729	11,773,235	2,248,833	4,983,056		
河川改修費		1,031,900	130,000	332,546	191,000	86,200	70,000	0	5,700	815,446	216,454	343,966		
一般河川改修		931,000	80,000	310,566	191,000	80,800	70,000	0	5,600	737,966	193,034	310,333		
加古川	直轄管理区間 L=41.4Km	637,000	20,000	197,700	191,000	37,800	60,000	0	2,000	508,500	128,500	212,333		広島地区(樋門1基、低水護岸90m、用地買収0.98ha)、河原地区樋門予備設計
揖保川	直轄管理区間 L=66.7Km	134,000	60,000	18,666	0	12,800	10,000	0	1,000	102,466	31,534	44,667		本町橋架梁架替、新宮地区堤防強化200m、旧倉部出張所撤去
円山川	直轄管理区間 L=40.5Km	160,000	0	94,200	0	30,200	0	0	2,600	127,000	33,000	53,333		上ノ郷地区他実施設計
総合治水対策特定河川事業		100,900	50,000	21,980	0	5,400	0	0	100	77,480	23,420	33,633		
猪名川	直轄管理区間 L=18.9km	100,900	50,000	21,980	0	5,400	0	0	100	77,480	23,420	33,633		出在家地区防災ステーション整備
	(118,000)	(50,000)	(29,380)	(0)	(7,600)	(0)	(0)	(0)	(200)	(87,180)	(30,820)	(39,333)		
河川激基災害対策特別緊急事業		9,530,000	4,265,000	611,502	166,000	0	3,163,000	0	3,500	8,209,002	1,320,998	3,176,666		
円山川	激特区間 L=40.5Km	9,530,000	4,265,000	611,502	166,000	0	3,163,000	0	3,500	8,209,002	1,320,998	3,176,666		河道掘削、築堤、築堤用地、防災拠点、橋架梁替2橋、内水対策(六方、八代)、排水機場(豊岡、城崎)、堤改築
H22完成予定														
河川維持修繕費		1,904,179	1,023,326	266,060	0	77,333	0	71,000	96,429	1,534,149	370,030	856,880		
猪名川	直轄管理区間 L=18.9km	327,949	118,803	104,160	0	12,373	0	1,200	24,383	260,919	67,030	147,577		水閘門操作、堤防除草、障害物除去、護岸修繕、維持用機械の維持管理、災害対策機械の維持管理 など
	(413,192)	(148,573)	(130,200)	(0)	(15,558)	(0)	(2,800)	(32,386)	(329,517)	(83,675)	(185,937)			
加古川	直轄管理区間 L=41.4km	452,766	269,827	49,800	0	16,523	0	12,700	19,042	367,892	84,874	203,745		水閘門操作、堤防除草、障害物除去、護岸修繕、維持用機械の維持管理、災害対策機械の維持管理 など
揖保川	直轄管理区間 L=66.7km	521,839	299,505	47,500	0	31,040	0	20,400	23,473	421,918	99,921	234,828		水閘門操作、堤防除草、障害物除去、護岸修繕、維持用機械の維持管理、災害対策機械の維持管理、排水ポンプ車1台配備 など
円山川	直轄管理区間 L=40.5km	601,624	335,191	64,600	0	17,397	0	36,700	29,531	483,420	118,204	270,731		水閘門操作、堤防除草、障害物除去、護岸修繕、維持用機械の維持管理、災害対策機械の維持管理 など
河川工作物関連応急対策事業費		59,000	46,500	3,000	0	0	0	0	0	49,500	9,500	19,666		
加古川	樋門・樋管等 10箇所	26,800	21,500	1,000	0	0	0	0	0	22,500	4,300	8,933		敷地地区樋門の動力化
揖保川	樋門・樋管等 10箇所	25,000	20,000	1,000	0	0	0	0	0	21,000	4,000	8,333		上笹川地区排水樋門の動力化 など
円山川	樋門・樋管等 18箇所	7,200	5,000	1,000	0	0	0	0	0	6,000	1,200	2,400		西芝地区樋門の空調化対策
河川都市基盤整備事業費		975,700	170,000	291,434	200,000	110,200	0	0	2,100	773,734	201,966	325,233		
猪名川	直轄管理区間 L=18.9km	575,700	170,000	214,100	0	70,600	0	0	2,100	458,800	118,900	191,900		川西地区河道掘削9.5km ³ 、河道掘削測量及び詳細設計
	(850,000)	(290,000)	(279,100)	(0)	(92,200)	(31,000)	(0)	(2,700)	(695,000)	(155,000)	(283,333)			
揖保川	直轄管理区間 L=66.7Km	400,000	0	77,334	200,000	39,600	0	0	0	316,934	83,066	133,333		今宿地区用地買収0.23ha
総合水循環環境整備事業費		488,000	110,604	95,800	185,000	0	0	0	0	391,404	96,596	244,000		
淀川水系	猪名川自然再生 1式	144,000	88,360	28,200	0					116,560	27,440	72,000		河床掘削
加古川水系	加古川自然再生 1式	38,000	22,244	5,000	0					27,244	10,756	19,000		魚道改築
揖保川水系	揖保川自然再生 1式	6,000	0	4,000	0					4,000	2,000	3,000		魚道モニタリング
円山川水系	円山川自然再生 1式	300,000	0	58,600	185,000					243,600	56,400	150,000		加陽地区用地買収 約8.5ha、モニタリング、自然再生検討
河川行政管理経費		33,289	0	0	0	0	0	0	0	0	33,289	16,645		
猪名川外		33,289	0	0	0	0	0	0	0	0	33,289	16,645		占用許可等の許可可、河川台帳の調査等
ダム事業		414,852	108,438	50,001	0	163,123	0	0	649	322,211	92,641	186,683		
堰堤維持費		414,852	108,438	50,001	0	163,123	0	0	649	322,211	92,641	186,683		
加古川加古川大堰	加古川大堰管理 1式	414,852	108,438	50,001	0	163,123	0	0	649	322,211	92,641	186,683		ゲート塗装1式、魚道扉床補修1式、発電設備改修1式等
砂防事業		4,928,000	2,112,000	843,092	853,011	296,000	0	0	34,000	4,138,103	789,897	1,642,666		
砂防事業費		4,928,000	2,112,000	843,092	853,011	296,000	0	0	34,000	4,138,103	789,897	1,642,666		
六甲山系	直轄区域面積 A=120km ²	4,928,000	2,112,000	843,092	853,011	296,000	0	0	34,000	4,138,103	789,897	1,642,666		山腹工1式、砂防えん堤工13基、グリーンベルト工1式
海岸事業		513,000	275,890	125,400	0	1,770	0	0	0	403,060	109,940	171,000		
海岸保全施設整備事業費		513,000	275,890	125,400	0	1,770	0	0	0	403,060	109,940	171,000		
東播海岸	直轄施工区域 L=18,855m	513,000	275,890	125,400	0	1,770	0	0	0	403,060	109,940	171,000		垂水工区護岸工160m

(注) 「事業費」の欄については、負担基本額として当該県の負担対象となる事業費(ダム事業は公共費ベース)を記載。
 複数期間で事業費のアロケーションがなされる事業については、同欄括弧内に当該年度事業費の他県分を含む全体額を記載。
 事業費のうち負担額については、千円未満の端数処理の関係で合計が負担額通知と合わない場合がある。

対象科目	全体事業規模	H21年度当初											事業内容	備考			
		事業費															
		工事費	測量及試験費	用地費及 補償費	船舶及 機械器具費	附帯工事費	事業委託費	事業車両費	堰埋管理委託 費	ダム統合管 理負担金	小計	業務取扱費等			地 方 負担額		
河川整備事業費																	
水資源開発事業交付金(建設)		31,157 (338,664)	714	15,835	60	1,005						17,614	13,543	9,347			
淀川丹生ダム	丹生ダム(H=145m, L=474m) 県道 中河内木之元線付替道路 他	31,157 (338,664)	714	15,835	60	1,005						17,614	13,543	9,347	水理調査、環境調査等		
水資源開発事業交付金 (管理ダム)		259,233 (672,014)	128,308	23,149	48			4,334	1,306			157,145	98,088	114,854			
淀川一庫ダム	一庫ダムの管理	238,737 (322,139)	119,298	21,922				4,102				145,322	93,415	107,431	テレメータ装置更新、常用洪水吐設備ゲート油圧シリンダ整備工事等		
淀川琵琶湖開発	琵琶湖開発施設の管理	16,496 (549,875)	9,010	1,227	48			232	1,306			11,823	4,673	7,423	水門橋等落橋防止工、瀬田川洗堰情報表示板更新等		

(注) 「事業費」の欄については、負担基本額として当該県の負担対象となる事業費(ダム事業は公共費ベース)を記載。
 複数県間で事業費のアロケーションがなされる事業については、同欄括弧内に当該年度事業費の他県分を含む全体額を記載。
 事業費のうち負担額については、千円未満の端数処理の関係で合計が負担額通知と合わない場合がある。

平成21年度当初 兵庫県における事業計画(道路関係)

沿道環境改善事業費(改築)

(単位:千円)

路線名	箇所名	事業規模	事業費	平成21年度当初								地方負担額	平成21年度事業内容	備考
				工事費関係	工事費	測量設計費	用地費及補償費	船舶及機械器具費	附帯工事費	事業車両費	業務取扱費			
国道2号	相生有年道路	L=8.6km	100,000	99,329	15,000	2,662	75,000	6,667	0	0	671	33,333	鶴亀地区~八頭地区用地買収 保全工事	
国道2号	兵庫2号環境対策	L=83.6km	60,000	60,000	20,000	36,227	0	3,553	0	220	0	20,000	西蒲田地区遮音壁設置工等 調査設計	
国道9号	兵庫9号環境対策	L=71.0km	10,000	9,690	0	9,690	0	0	0	0	310	3,333	朝来市山東町地区調査設計	
国道43号	兵庫43号環境整備	L=12.6km	500,000	454,174	375,560	67,614	0	5,500	0	5,500	45,826	166,667	若宮地区他遮音壁設置工、打出地区他環境防災緑地整備工等	
国道175号	西脇北バイパス	L=5.2km	570,000	570,000	139,440	98,000	300,000	16,280	0	16,280	0	190,000	黒田庄町地区他用地買収 上戸田~寺内地区文化財調査	
国道176号	名塩道路	L=10.6km	950,000	664,153	247,000	71,977	330,000	11,776	0	3,400	285,847	316,667	名塩地区・東久保地区用地買収 名塩地区改良工事	
計			2,190,000	1,857,346	797,000	286,170	705,000	43,776	0	25,400	332,654	730,000		

(注) 事業費のうち負担額については、千円未満の端数処理の関係で合計が負担額通知と合わない場合があります。

平成21年度当初 兵庫県における事業計画(道路関係)

道路維持修繕費(沿環(修繕))

単位：千円

路線名	箇所名	事業規模	事業費	平成21年度当初								業務取扱費	地方負担額	平成21年度事業内容	備考
				工事費関係	工事費	測量設計費	用地費及補償費	船舶及機械器具費	附带工事費	事業車両費					
国道9号	—	—	440,000	383,083	366,083	17,000	0	0	0	0	56,917	198,000	・ノージョイント化 1箇所(池田橋)		
計			440,000	383,083	366,083	17,000	0	0	0	0	56,917	198,000			

(注) 事業費のうち負担額については、千円未満の端数処理の関係で合計が負担額通知と合わない場合があります。

平成21年度当初 兵庫県における事業計画(道路関係)

無電柱化推進事業費

(単位:千円)

路線名	箇所名	事業規模	事業費	平成21年度当初								業務取扱費	地方負担額	平成21年度事業内容	備考
				工事費 関係	工事費	測量 設計費	用地費及 補償費	船舶及機 械器具費	附帯工事費	事業 車両費					
国道2号	尼崎西電線共同溝	L=5.2km	169,383	137,999	111,159	24,004	0	1,841	0	995	31,384	84,692	本体工事推進		
国道2号	西宮上甲子園電線共同溝	L=1.03km	160,696	129,313	102,473	24,149	0	1,747	0	944	31,383	80,348	本体工事推進		
国道28号	淡路大磯電線共同溝	L=1.6km	214,365	199,313	172,474	23,250	0	2,330	0	1,259	15,052	107,183	本体工事推進		
国道43号	西宮本町電線共同溝	L=2.1km	353,361	338,309	302,474	29,918	0	3,841	0	2,076	15,052	176,681	本体工事推進		
国道171号	大市電線共同溝	L=2.12km	285,181	277,656	246,237	8,644	18,000	3,100	0	1,675	7,525	142,591	本体工事推進		
国道171号	丸橋電線共同溝	L=3.74km	367,184	359,657	326,237	7,272	20,000	3,991	0	2,157	7,527	183,592	本体工事推進		
国道171号	伊丹寺本電線共同溝	L=2.0km	390,265	375,213	342,474	23,205	3,000	4,242	0	2,292	15,052	195,133	本体工事推進		
国道176号	西宮生瀬電線共同溝	L=1.16km	221,565	206,513	172,474	25,329	5,000	2,408	0	1,302	15,052	110,783	本体工事推進		
計			2,162,000	2,023,973	1,776,002	165,771	46,000	23,500	0	12,700	138,027	1,081,000			

(注) 事業費のうち負担額については、千円未満の端数処理の関係で合計が負担額通知と合わない場合があります。

平成21年度当初 兵庫県における事業計画(道路関係)

道路維持修繕費(維持)

単位：千円

路線名	箇所名	事業規模	事業費	平成21年度当初									地方負担額	平成21年度事業内容	備考
				工事費 関係	業務取扱費										
					工事費	測量 設計費	用地費及 補償費	船舶及機 械器具費	附带工事費	事業 車両費					
国道2号	尼崎市～芦屋市 明石市～赤穂郡上郡町	L=83.8km	578,858	489,882	396,024	40,695	0	13,447	0	39,716	88,976	260,486	・道路巡回(1回/日 ※自専道4回/日)、除草(2回/年)、路面清掃(1回/月) ・路面補修・構造物補修・交通安全施設補修		
国道9号	朝来市山東町～新温泉町	L=70.8km	476,870	420,506	390,341	14,586	0	11,174	0	4,405	56,364	214,592	・道路巡回(1回/日)、除草(1回/月)、路面清掃(1回/年) ・路面補修・構造物補修・交通安全施設補修		
国道28号	明石市～南あわじ市	L=56.5km	360,276	286,832	236,900	32,235	0	10,241	0	7,456	73,444	162,124	・道路巡回(1回/日)、除草(2回/年)、路面清掃(3回/年) ・路面補修・構造物補修・交通安全施設補修		
国道29号	姫路市～宍粟市	L=68.5km	446,244	381,397	325,173	30,376	0	10,199	0	15,649	64,847	200,810	・道路巡回(1回/日)、除草(2回/月)、路面清掃(1回/年) ・路面補修・構造物補修・交通安全施設補修		
国道43号	尼崎市～芦屋市	L=12.6km	97,226	78,905	62,602	8,520	0	2,696	0	5,087	18,321	43,752	・道路巡回(1回/日)、除草(2回/年)、路面清掃(2回/月) ・路面補修・構造物補修・交通安全施設補修		
国道171号	伊丹市～西宮市	L=11.6km	70,789	56,110	43,776	5,954	0	1,903	0	4,477	14,679	31,855	・道路巡回(1回/日)、除草(2回/年)、路面清掃(1回/月) ・路面補修・構造物補修・交通安全施設補修		
国道175号	明石市～丹波市氷上町	L=49.0km	314,194	249,486	204,494	27,819	0	8,860	0	8,313	64,708	141,387	・道路巡回(1回/日)、除草(2回/年)、路面清掃(2回/年) ・路面補修・構造物補修・交通安全施設補修		
国道176号	西宮市～宝塚市	L=12.4km	91,122	73,441	58,084	7,904	0	2,506	0	4,947	17,681	41,005	・道路巡回(1回/日)、除草(2回/年)、路面清掃(1回/月) ・路面補修・構造物補修・交通安全施設補修		
国道483号	朝来市～丹波市	L=31.8km	174,028	154,545	129,084	4,820	0	3,724	0	16,917	19,483	78,313	・道路巡回(5回/日)、除草(1回/年)、路面清掃(1回/年) ・路面補修・構造物補修・交通安全施設補修 ・維持作業車 1台更新		

平成21年度当初 兵庫県における事業計画(道路関係)

道路維持修繕費(維持)

単位：千円

路線名	箇所名	事業規模	事業費	平成21年度当初								地方負担額	平成21年度事業内容	備考
				工事費関係						業務取扱費				
					工事費	測量設計費	用地費及補償費	船舶及機械器具費	附带工事費		事業車両費			
計			2,609,607	2,191,104	1,846,478	172,909	0	64,750	0	106,967	418,503	1,174,323		

(注) 事業費のうち負担額については、千円未満の端数処理の関係で合計が負担額通知と合わない場合があります。

平成21年度当初 兵庫県における事業計画(道路関係)

道路維持修繕費(修繕)

単位：千円

路線名	箇所名	事業規模	事業費	平成21年度当初								業務取扱費	地方負担額	平成21年度事業内容	備考
				工事費関係	工事費	測量設計費	用地費及補償費	船舶及機械器具費	附带工事費	事業車両費					
国道2号		—	1,425,000	1,269,823	1,024,617	229,125	0	11,661	0	4,420	155,177	641,250	・橋梁補修26橋：左門橋(主桁補修等)、玉手高架橋(断面修復等)等 ・耐震補強1力所：大門高架橋 ・舗装修繕3力所：加古川市西神吉町地区、赤穂市西有年 他1件		
国道9号		—	1,056,000	938,019	747,415	180,473	3,000	7,000	0	131	117,981	475,200	・橋梁補修3橋：蛇淵橋(床版拡幅等)、矢井原橋(床版拡幅、増厚)等 ・トンネル補修1力所：春来トンネル(非常警報装置設置) ・防災対策5力所：笠波地区防災対策、上野地区防災対策他 ・舗装修繕1力所：美方地区修繕		
国道28号		—	64,000	11,281	3,049	6,900	0	572	0	760	52,719	28,800	・橋梁補修2橋：立石橋(橋台補修)、相生橋(主桁補修) ・舗装修繕1力所：岩屋地区修繕		
国道29号		—	293,000	257,743	228,297	26,478	0	2,371	0	597	35,257	131,850	・橋梁補修6橋：安積橋(断面修復等)、戸倉橋(断面修復)等 ・防災対策1力所：宍粟市波賀町音水地区防災対策 ・舗装修繕9力所：宍粟市一宮町安積地区修繕、宍粟市波賀町音水地区修繕他		
国道43号			410,000	406,639	316,207	81,899	0	3,663	0	4,870	3,361	184,500	・橋梁補修5橋：甲子園高架橋(主桁補修)、津門川橋(主桁補修)等 ・耐震補強3力所：武庫川橋(本線)		
国道171号			256,000	250,375	187,248	57,800	0	2,287	0	3,040	5,625	115,200	・橋梁補修4橋：昆陽里高架橋(主桁補修)、北村高架橋(主桁補修)等 ・舗装修繕1力所：伊丹地区修繕		

平成21年度当初 兵庫県における事業計画(道路関係)

道路維持修繕費(修繕)

単位：千円

路線名	箇所名	事業規模	事業費	平成21年度当初								地方負担額	平成21年度事業内容	備考
				工事費関係	工事費	測量設計費	用地費及補償費	船舶及機械器具費	附带工事費	事業車両費	業務取扱費			
国道175号	—	—	170,000	127,176	90,238	33,400	0	1,519	0	2,019	42,824	76,500	・橋梁補修7橋：千鳥川橋(上下)(主桁・橋脚補修)、美濃川橋(下り)(伸縮装置補修)等	
国道176号	—	—	110,000	100,681	89,192	9,200	0	983	0	1,306	9,319	49,500	・橋梁補修2橋：名塩高架橋(上下)(床版補修) ・防災対策1カ所：名塩地区防災対策	
国道483号	—	—	33,000	28,012	0	28,012	0	0	0	0	4,988	14,850	・橋梁点検：平野高架橋他50橋	
計			3,817,000	3,389,749	2,686,263	653,287	3,000	30,056	0	17,143	427,251	1,717,650		

(注) 事業費のうち負担額については、千円未満の端数処理の関係で合計が負担額通知と合わない場合があります。

平成21年度当初 兵庫県における事業計画(道路関係)

雪寒地域道路事業費(除雪)

単位：千円

路線名	箇所名	事業規模	事業費	平成21年度当初								地方負担額	平成21年度事業内容	備考
				工事費関係	測量設計費	用地費及補償費	船舶及機械器具費	附帯工事費	事業車両費	業務取扱費				
											工事費			
国道9号	朝来市山東町金浦～ 岩美郡岩美町蒲生	L=70.8km	89,760	87,464	45,804	3,600	0	4,350	0	33,710	2,296	29,920	車道除雪工、歩道除雪工、凍結防止剤散布工	
国道29号	宍粟市波賀町野尻～ 戸倉	L=19.7km	50,281	49,340	28,709	5,500	0	300	0	14,831	941	16,760	車道除雪工、歩道除雪工、凍結防止剤散布工	
計			140,041	136,804	74,513	9,100	0	4,650	0	48,541	3,237	46,680		

(注) 事業費のうち負担額については、千円未満の端数処理の関係で合計が負担額通知と合わない場合があります。

(注) 本年度の降雪状況等により、第4四半期内に事業費が追加となる場合があります。

平成21年度当初 兵庫県における事業計画(道路関係)

雪寒地域道路事業費(防雪)

単位：千円

路線名	箇所名	事業規模	事業費	平成21年度当初								地方負担額	平成21年度事業内容	備考
				工事費関係	工事費	測量設計費	用地費及補償費	船舶及機械器具費	附帯工事費	事業車両費	業務取扱費			
国道9号	美方郡新温泉町～朝来市和田山町他	L=1.7km	170,000	150,175	134,975	15,200	0	0	0	0	19,825	56,667	新温泉町千原地区～和田山町和田山地区散水融雪設備 L=1.7km	
国道29号	宍粟市波賀町	L=0.5km	72,000	63,741	57,441	6,300	0	0	0	0	8,259	24,000	道谷地区散水融雪設備更新 L=0.5km	
計			242,000	213,916	192,416	21,500	0	0	0	0	28,084	80,667		

(注) 事業費のうち負担額については、千円未満の端数処理の関係で合計が負担額通知と合わない場合があります。

平成21年度当初 兵庫県における事業計画(道路関係)

交通事故重点対策事業費(1種)

(単位:千円)

路線名	箇所名	事業規模	事業費	平成21年度当初事業費								業務取扱費	地方負担額	平成21年度事業内容	備考
				工事費 関係	工事費	測量 設計費	用地費及 補償費	船舶及機 械器具費	附帯工事費	事業 車両費					
国道2号	-	-	6,000	5,025	4,635	390	0	0	0	0	975	2,000	・交差点改良1箇所:門前交差点改良事業		
国道9号	-	-	183,000	176,390	74,490	101,900	0	0	0	0	6,610	61,000	・交差点改良1箇所:朝来市和田山町土田地区交差点改良事業 ・視距改良1箇所:朝来市山東町矢名瀬地区線形改良事業		
国道28号	-	-	39,000	35,840	33,934	500	0	1,406	0	0	3,160	13,000	歩道整備0.3km:久留麻地区歩道改良事業		
国道29号	-	-	9,000	7,538	6,953	585	0	0	0	0	1,462	3,000	自転車歩行車道整備0.24km:林田地区歩道整備事業		
国道2号	相生有年道路	L=8.6km	250,000	250,000	0	0	250,000	0	0	0	0	83,333	鶴亀地区~八頭地区用地買収		
国道29号	波賀町防災	L=31.0km	50,000	262	0	262	0	0	0	0	49,738	16,667	調査・設計		
計			537,000	475,055	120,012	103,637	250,000	1,406	0	0	61,945	179,000			

(注) 事業費のうち負担額については、千円未満の端数処理の関係で合計が負担額通知と合わない場合があります。

平成21年度当初 兵庫県における事業計画(道路関係)

交通安全施設等整備事業費(1種)

(単位:千円)

路線名	箇所名	事業規模	事業費	平成21年度当初事業費								地方負担額	平成21年度事業内容	備考
				工事費関係		測量設計費	用地費及補償費	船舶及機械器具費	附帯工事費	事業車両費	業務取扱費			
				工事費										
国道2号	-	-	255,000	239,148	233,000	2,401	0	3,294	0	453	15,852	85,000	・自転車道整備1.22km:西宮地区自転車道整備事業 ・自転車歩行者道整備0.3km:芦屋市兼平地区歩道改良事業 ・横断歩道橋1箇所:新在家横断歩道橋整備事業	
国道9号	-	-	735,000	688,252	202,484	128,068	355,000	2,600	0	100	46,748	245,000	・自転車歩行者道整備0.82km:新温泉町鶴尾地区自歩道設置事業 他 ・交差点改良2箇所:香美町日影地区交差点改良事業 他	
国道28号	-	-	276,000	249,436	153,867	61,170	25,000	5,862	0	3,537	26,564	92,000	・自転車歩行者道整備0.8km:南あわじ市中桑中防地区自歩道整備事業 ・車両停車帯1箇所:洲本市宇山ノケ又停車帯事業	
国道29号	-	-	486,000	359,452	255,600	45,110	50,000	8,666	0	76	126,548	162,000	・車両停車帯4箇所:五十波地区車輛停車帯設置事業 他 ・歩道整備0.21km:山崎大橋側道橋設置事業 他 ・自転車歩行者道整備:1.1km:田井地区歩道整備事業	
国道43号	-	-	96,000	86,760	40,000	45,660	0	1,000	0	100	9,240	32,000	・横断歩道3箇所:東本町西歩道橋改良事業 他 ・自転車歩行者道整備0.3km:芦屋精道地区歩道改良事業	
計			1,848,000	1,623,048	884,951	282,409	430,000	21,422	0	4,266	224,952	616,000		

(注) 事業費のうち負担額については、千円未満の端数処理の関係で合計が負担額通知と合わない場合があります。

平成21年度当初 兵庫県における事業計画(道路関係)

交通安全施設等整備事業費(2種)

(単位:千円)

路線名	箇所名	事業規模	事業費	平成21年度当初事業費								業務取扱費	地方負担額	平成21年度事業内容	備考
				工事費 関係	工事費	測量 設計費	用地費及 補償費	船舶及機 械器具費	附帯工事費	事業 車両費					
国道2号	-	-	244,000	201,481	162,241	39,240	0	0	0	0	42,519	122,000	区画線、道路標識、情報提供機器(情報提供板)、情報提供機器(路面冠水設備)、情報提供機器(路側放送)		
国道9号	-	-	10,000	9,497	9,497	0	0	0	0	0	503	5,000	区画線		
国道28号	-	-	68,000	63,645	55,000	8,645	0	0	0	0	4,355	34,000	区画線、情報提供機器(情報提供板)		
国道29号	-	-	80,000	65,603	39,890	25,713	0	0	0	0	14,397	40,000	道路標識、区画線、情報提供機器(路側放送)		
国道43号	-	-	64,000	59,901	46,600	13,301	0	0	0	0	4,099	32,000	区画線、道路照明		
国道171号	-	-	6,000	5,616	3,000	2,616	0	0	0	0	384	3,000	区画線		
国道175号	-	-	126,000	117,929	79,842	38,087	0	0	0	0	8,071	63,000	防護柵		
国道483号	-	-	70,000	66,483	50,598	15,885	0	0	0	0	3,517	35,000	情報収集器機(1TV)、道路標識		
計			668,000	590,155	446,668	143,487	0	0	0	0	77,845	334,000			

(注) 事業費のうち負担額については、千円未満の端数処理の関係で合計が負担額通知と合わない場合があります。

平成21年度当初 兵庫県における事業計画(道路関係)

地域連携推進事業費(新設)

(単位:千円)

路線名	箇所名	事業規模	事業費	平成21年度当初									地方負担額	平成21年度事業内容	備考
				工事費関係	工事費	測量設計費	用地費及補償費	船舶及機械器具費	附帯工事費	事業車両費	業務取扱費				
国道483号	和田山八鹿道路	L=13.7km	8,913,000	8,549,081	8,010,000	338,546	150,000	45,860	0	4,675	363,919	2,971,000	橋梁下部工事・トンネル工事 用地買収		
国道483号	八鹿日高道路	L=9.7km	500,000	450,000	0	447,170	0	2,570	0	260	50,000	166,667	調査設計		
国道483号	日高豊岡南道路	L=6.1km	440,000	390,000	0	387,510	0	2,260	0	230	50,000	146,667	調査設計		
中国横断自動車道	姫路鳥取線	L=8.4km	600,000	560,000	555,000	0	5,000	0	0	0	40,000	150,000	佐用地区用地買収 佐用地区舗装、標識、電気・機械 設備工	平成21年度L=10.9km暫定供用 (佐用JCT~大原IC間)	
計			10,453,000	9,949,081	8,565,000	1,173,226	155,000	50,690	0	5,165	503,919	3,434,333			

(注) 事業費のうち負担額については、千円未満の端数処理の関係で合計が負担額通知と合わない場合があります。

平成21年度当初 兵庫県における事業計画(道路関係)

地域連携推進事業費(改築)

(単位:千円)

路線名	箇所名	事業規模	事業費	平成21年度当初								地方負担額	平成21年度事業内容	備考
				工事費 関係	測量 設計費	用地費及 補償費	船舶及機 械器具費	附帯工事費	事業 車両費	業務取扱費				
											工事費			
国道2号	兵庫2号耐震補強	L=15.7km	40,000	30,000	0	29,466	0	526	0	8	10,000	13,333	調査設計	
国道9号	笠波峠除雪拡幅	L=4.6km	50,000	49,000	0	38,710	10,000	260	0	30	1,000	16,667	調査設計、用地買収	
国道9号	兵庫9号耐震補強	L=0.7km	10,000	10,000	0	9,945	0	50	0	5	0	3,333	調査設計	
国道28号	洲本バイパス	L=6.0km	142,000	132,000	0	17,000	115,000	0	0	0	10,000	47,333	宇山地区用地買収 調査設計	
国道29号	姫路北バイパス	L=6.2km	1,232,000	998,312	693,334	273,546	15,000	16,189	0	243	233,688	410,667	石倉トンネル(L=251m)工事 葦相大池(L=239m)大橋上部工事 葦相地区用地買収	
国道29号	波賀町防災	L=31.0km	250,000	250,000	246,666	0	0	3,285	0	49	0	83,333	戸倉地区橋梁下部工事	
国道175号	西脇バイパス	L=2.1km	443,000	393,000	393,000	0	0	0	0	0	50,000	147,667	西脇トンネル(L=491m)工事	
国道175号	西脇北バイパス	L=5.2km	930,000	817,070	203,000	47,070	567,000	0	0	0	112,930	310,000	黒田庄町地区他用地買収 調査設計 大門高架橋(L=154m)上下部工事	
国道176号	名塩道路	L=10.6km	150,000	115,328	101,228	8,300	0	4,000	0	1,800	34,672	50,000	名塩地区改良工事	
計			3,247,000	2,794,710	1,637,228	424,037	707,000	24,310	0	2,135	452,290	1,082,333		

(注) 事業費のうち負担額については、千円未満の端数処理の関係で合計が負担額通知と合わない場合があります。

平成21年度当初 兵庫県における事業計画(道路関係)

交通円滑化事業費(改築)

(単位:千円)

路線名	箇所名	事業規模	事業費	平成21年度当初								業務取扱費	地方負担額	平成21年度事業内容	備考	
				工事費関係	工事費	測量設計費	用地費及補償費	船舶及機械器具費	附帯工事費	事業車両費						
国道2号	加古川バypassリニューアル	L=12.5km	709,000	529,349	529,349	0	0	0	0	0	0	179,651	236,333	東播磨南北道路接続工事 溝之口地区ボックス改良工事		
国道2号	姫路バypass	L=18.4km	80,000	60,000	0	0	60,000	0	0	0	0	20,000	26,667	苦編地区用地買収		
計			789,000	589,349	529,349	0	60,000	0	0	0	0	199,651	263,000			

(注) 事業費のうち負担額については、千円未満の端数処理の関係で合計が負担額通知と合わない場合があります。

平成21年度当初 兵庫県における事業計画(道路関係)

交通円滑化事業費(共同溝)

(単位:千円)

路線名	箇所名	事業規模	事業費	平成21年度当初								地方負担額	平成21年度事業内容	備考
				工事費関係	工事費	測量設計費	用地費及補償費	船舶及機械器具費	附带工事費	事業車両費	業務取扱費			
国道2号	兵庫県既設共同溝改修	L=2.1km	50,000	48,436	10	47,626	0	309	0	491	1,564	25,000	既設共同溝の耐震検討及び補修設計	
国道43号	兵庫県既設共同溝改修	L=0.89km	10,000	9,684	0	9,524	0	62	0	98	316	5,000	既設共同溝の耐震検討及び補修設計	
計			60,000	58,120	10	57,150	0	371	0	589	1,880	30,000		

(注) 事業費のうち負担額については、千円未満の端数処理の関係で合計が負担額通知と合わない場合があります。

平成21年度当初 兵庫県における事業計画(公園関係)

国営公園整備費

(単位：千円)

公園名	事業規模	平成21年度当初事業費											地方負担額	平成21年度事業内容	備考
		事業費	工事費関係									工事諸費			
			工事費	測量設計費	用地費及補償費	船舶及機械器具費	営繕宿舍費	附帯工事費	事業車両費						
国営明石海峡公園	計画面積330ha 供用面積 37ha	1,158,732	1,010,910	709,000	285,185	3,200	3,400	3,600	0	6,525	147,822	386,241	神戸地区(林間ゾーン)基本設計 神戸地区(林間ゾーン)実施設計 神戸地区(棚田ゾーン)里山景観整備等 淡路地区園路広場UD化整備 淡路地区用地取得等	営繕宿舍費：公園事務所修繕等	
計		1,158,732	1,010,910	709,000	285,185	3,200	3,400	3,600	0	6,525	147,822	386,241			

国営公園維持管理費

(単位：千円)

公園名	事業規模	平成21年度当初事業費											地方負担額	平成21年度事業内容	備考
		事業費	工事費関係	公園管理委託費							工事諸費				
				公園管理委託費	工事費	測量設計費	船舶及機械器具費	営繕宿舍費	業務車両費						
国営明石海峡公園	計画面積330ha 供用面積 37ha	441,000	435,685	395,000	38,077	2,508	0	0	100	5,315	169,056	公園維持管理運営 工作物等保守点検 光熱水費 土地評価鑑定等			
計		441,000	435,685	395,000	38,077	2,508	0	0	100	5,315	169,056				

(注) 事業費のうち負担額については、千円未満の端数処理の関係で合計が負担額通知と合わない場合があります。

(注) 地方負担額は、事業費から入園料収入等の控除額を差し引いた上で、負担率を乗じて算出するため、事業費に負担率を乗じた値と合致しない場合があります。(控除額については、負担金予定額通知参照)

平成21年度 姫路港改修費 事業計画書

(単位:千円)

事業種別	箇所名	工 事 費 関 係								業務取扱費 (B)	負担基本額 (A)+(B)	負担率	地方負担額
		工事費	測量 設計費	用地費及 補償費	船舶及 機械器具費	附帯 工事費	事業 委託費	事業 車両費	小計 (A)				
港湾事業費													
姫路港改修費	広畑地区									[1,000]	[1,000]		
	泊地(-14m)	245,038	17,434	0	541	0	0	53	263,066	36,934	300,000	4.5/10	135,000
	合計	245,038	17,434	0	541	0	0	53	263,066	36,934	300,000		135,000

()書きは平成20年度国債の平成21年度支出分で内数

[]書きは国費10割諸費(業務取扱費)で外数

業務取扱費の内訳

	負担基本額	地方負担額
車両費	46	21
広報費	282	127
人件費・その他	36,272	16,322
小 計	36,600	16,470
営繕宿舍費	334	151
未開発補正		
計	36,934	16,621

※1. 業務取扱費の「人件費・その他」における人件費とその他の割合は人件費 76.8%、その他 23.2%である。

2. 工事費、業務取扱費の具体的内容は、別に地方整備局長が行う通知を参照のこと。

3. 業務取扱費は、事業種別を通じて一括管理している。

平成21年度当初 姫路港(港湾管理者:兵庫県)における事業内容等
 港湾事業費:姫路港改修費

(単位:千円)

港名	施設名	事業規模	事業費	工事費関係									業務取扱費	負担額	事業内容	備考
				工事費	測量設計費	用地費及 補償費	船舶及 機械器具費	付帯工事費	事業委託費	事業車両費	小計					
港湾事業費																
姫路港改修費	広畑地区											[1,000]				
	泊地(-14m)	320,000m3	300,000	245,038	17,434	0	541	0	0	53	263,066	36,934	135,000	浚渫工		

()書きは平成20年度国債の平成21年度支出分で内数

[]書きは国費10割諸費(業務取扱費)で外数

平成21年度 尼崎西宮芦屋港改修費 事業計画書

(単位:千円)

事業種別	箇所名	工 事 費 関 係								業務取扱費 (B)	負担基本額 (A)+(B)	負担率	地方負担額
		工事費	測量 設計費	用地費及 補償費	船舶及 機械器具費	附帯 工事費	事業 委託費	事業 車両費	小計 (A)				
港湾事業費													
尼崎西宮芦屋港改修費	尼崎地区									[1,000]	[1,000]		
	岸壁(-12m)(耐震)	458,322	29,968	0	1,002	0	0	97	489,389	68,611	558,000	4.5/10	251,100
	航路・泊地(-12m)	32,095	14,009	0	99	0	0	10	46,213	6,787	53,000	4.5/10	23,850
	合計	490,417	43,977	0	1,101	0	0	107	535,602	75,398	611,000		274,950

()書きは平成20年度国債の平成21年度支出分で内数

[]書きは国費10割諸費(業務取扱費)で外数

業務取扱費の内訳

	負担基本額	地方負担額
車両費	93	42
広報費	827	373
人件費・その他	73,798	33,209
小 計	74,718	33,624
営繕宿舍費	680	306
未開発補正		
計	75,398	33,930

- ※1. 業務取扱費の「人件費・その他」における人件費とその他の割合は人件費 77.1%、その他 22.9%である。
- 2. 工事費、業務取扱費の具体的内容は、別に地方整備局長が行う通知を参照のこと。
- 3. 業務取扱費は、事業種別を通じて一括管理している。

平成21年度当初 尼崎西宮芦屋港(港湾管理者:兵庫県)における事業内容等

港湾事業費:尼崎西宮芦屋港改修費

(単位:千円)

港名	施設名	事業規模	事業費										業務取扱費	負担額	事業内容	備考	
			工事費関係														
			工事費	測量設計費	用地費及 補償費	船舶及 機械器具費	付帯工事費	事業委託費	事業車両費	小計							
港湾事業費																	
尼崎西宮芦屋港改修費	尼崎地区											[1,000]					
	岸壁(-12m)(耐震)	L=240m	558,000	458,322	29,968	0	1,002	0	0	97	489,389	68,611	251,100	土留工等			
	航路・泊地(-12m)	992,200m ³	53,000	32,095	14,009	0	99	0	0	10	46,213	6,787	23,850	浚渫工等			

()書きは平成20年度国債の平成21年度支出分で内数

[]書きは国費10割諸費(業務取扱費)で外数

平成21年度 柴山港改修費 事業計画書

(単位:千円)

事業種別	箇所名	工 事 費 関 係								業務取扱費 (B)	負担基本額 (A)+(B)	負担率	地方負担額
		工事費	測量 設計費	用地費及 補償費	船舶及 機械器具費	附帯 工事費	事業 委託費	事業 車両費	小計 (A)				
港湾事業費													
柴山港改修費	柴山地区									[1,000]	[1,000]		
		(274,800)											
	外防波堤(西)	525,034	25,349	0	2,860	0	0	0	553,243	115,757	669,000	1/3	223,000
		(274,800)	(0)	(0)	(0)	(0)	(0)	(0)	(274,800)	(0)	(274,800)		(91,600)
	合計	525,034	25,349	0	2,860	0	0	0	553,243	115,757	669,000		223,000

()書きは平成21年度国債の平成21年度支出分で内数

[]書きは国費10割諸費(業務取扱費)で外数

業務取扱費の内訳

	負担基本額	地方負担額
車両費	1,882	628
広報費	792	264
人件費・その他	107,526	35,842
小 計	110,200	36,734
営繕宿舍費	5,557	1,853
未開発補正		
計	115,757	38,587

- ※1. 業務取扱費の「人件費・その他」における人件費とその他の割合は人件費 78.0%、その他 22.0%である。
- 2. 工事費、業務取扱費の具体的内容は、別に地方整備局長が行う通知を参照のこと。
- 3. 業務取扱費は、事業種別を通じて一括管理している。

平成21年度当初 柴山港(港湾管理者:兵庫県)における事業内容等
 港湾事業費:柴山港改修費

(単位:千円)

港名	施設名	事業規模	事業費										負担額	事業内容	備考	
			工事費関係													業務取扱費
			工事費	測量設計費	用地費及 補償費	船舶及 機械器具費	付帯工事費	事業委託費	事業車両費	小計						
港湾事業費																
柴山港改修費	柴山地区											[1,000]				
	外防波堤(西)	L=450m	669,000	(274,800) 525,034	25,349	0	2,860	0	0	0	553,243	115,757	223,000	基礎工、本体工等		

()書きは平成21年度国債の平成21年度支出分で内数

[]書きは国費10割諸費(業務取扱費)で外数

平成21年度 大阪国際空港 事業計画書(兵庫県)

(単位:千円)

事業種別	箇所名	工 事 費 関 係								業務取扱費 (B)	負担基本額 (A)+(B)	負担率	地方負担額
		工事費	測量 設計費	用地費及 補償費	船舶及 機械器具費	附帯 工事費	事業 委託費	事業 車両費	小計 (A)				
空港整備事業													
大阪国際空港										[188]	[188]		
	用地造成	170,341	31,844	0	70	14,001	0	93	216,349	35,580	251,929	1/3	83,976
	滑走路改良	219,667	21,462	0	80	16,333	0	117	257,659	45,569	303,227	1/3	101,076
	照明施設	1,667	0	0	0	0	0	0	1,667	0	1,667	1/3	556
	合計	391,675	53,306	0	150	30,334	0	210	475,674	81,149	556,823		185,608

[]書きは国費10割諸費(業務取扱費)で外数
 ※端数処理の関係上、合計と一致しないことがある。

業務取扱費の内訳

	負担基本額	地方負担額
車両費	446	149
広報費	4,102	1,367
人件費・その他	70,530	23,510
小 計	75,078	25,026
営繕宿舍費	6,071	2,024
未開発補正		
計	81,149	27,050

※1. 業務取扱費の「人件費・その他」における人件費とその他の割合は人件費 66.9%、その他 33.1%である。

平成21年度当初 大阪国際空港における事業内容等
 空港整備事業費:大阪国際空港(兵庫県)

(単位:千円)

港名	施設名	事業規模	事業費										業務取扱費	負担額	事業内容	備考	
			工事費関係														
			工事費	測量設計費	用地費及 補償費	船舶及 機械器具費	付帯工事費	事業委託費	事業車両費	小計							
空港整備事業																	
大阪国際空港												[188]					
	用地造成	1式	251,929	170,341	31,844	0	70	14,001	0	93	216,349	35,580	83,976	空港地下道耐震改良工事			
	滑走路改良	L=1,000m、L=400m	303,227	219,667	21,462	0	80	16,333	0	117	257,659	45,569	101,076	B滑走路北側改良工事、A滑走路改良工事			
	照明施設	1式	1,667	1,667	0	0	0	0	0	0	1,667	0	556	滑走路改良に伴う照明工事			

[]書きは国費10割諸費(業務取扱費)で外数
 ※端数処理の関係上、合計と一致しないことがある。

平成21年度当初 兵庫県における業務取扱費等の具体的内容(河川関係)

車両費

(単位:千円)

支弁内容	負担基本額	地方負担額
六甲砂防事務所の連絡用車両の交換購入 猪名川河川事務所の連絡用車両の車両管理業務 姫路河川国道事務所の連絡用車両の車両管理業務 豊岡河川国道事務所の連絡用車両の車両管理業務 六甲砂防事務所の連絡用車両の車両管理業務 近畿技術事務所の連絡用車両の車両管理業務 猪名川河川事務所、姫路河川国道事務所、豊岡河川国道事務所、 六甲砂防事務所、近畿技術事務所の連絡車両の補修等(点検、自 賠償を含みます)	1台 対象車両 1.5台 対象車両 2.9台 対象車両 3.0台 対象車両 2.0台 対象車両 0.6台 39,470	14,165

広報費

(単位:千円)

支弁内容	負担基本額	地方負担額
事業説明会・公聴会の告知や防災等に関する情報発信(猪名川、円山川等) 水防演習等防災に関する訓練の実施、水防活動等の充実(六甲山系) 事業概要作成や事業説明会等のための資料作成(円山川、六甲山系等) 事業説明会等の会場経費(揖保川、加古川大堰等)	143,233	49,957

営繕宿舍費

(単位:千円)

事業内容	負担基本額	地方負担額
余部出張所庁舎建替 庁舎・宿舍の補修等	旧余部出張所庁舎撤去 補修・点検・借上料等 50,255	17,967

人件費・その他

(単位:千円)

支弁内容	負担基本額	地方負担額
1. 人件費 猪名川河川事務所職員 24.5名 姫路河川国道事務所職員(河川分) 46.7名 豊岡河川国道事務所職員(河川分) 35.0名 六甲砂防事務所職員 35.0名 2. その他 上記事務所の主な支弁内容 ・防災情報の提供 ・職員旅費、日額旅費 ・備品費、消耗品費、印刷製本費、通信運搬費、光熱水料、借料及び損料、 賃金、保険料、雑役務費 ・自動車重量税、市町村交付金 (注)金額には、近畿地方整備局本局、近畿技術事務所、国土技術政策総合研究所 の分を含みます。	3,008,353	1,073,962

※「人件費・その他」の額は、過去の実績額や本年度の事業費等を勘案して算出しています。
また、「人件費」と「その他」の金額の割合(63.5:36.5)は、全国平均値です。

平成21年度当初 兵庫県における業務取扱費等の具体的内容(水資源機構分)

車両費

(単位:千円)

支弁内容	負担基本額	地方負担額
琵琶湖開発総合管理所の車両管理業務 一庫ダム管理所、琵琶湖開発総合管理所の連絡 車両の補修等(点検、自賠責を含みます)	400	180

広報費

(単位:千円)

支弁内容	負担基本額	地方負担額
事業説明会・公聴会の告知や防災等に関する情報発信(一庫ダム、琵琶湖開 事業概要作成や事業説明会等のための資料作成(一庫ダム、琵琶湖開発) 事業説明会等の会場経費(丹生ダム)	737	324

営繕宿舍費

(単位:千円)

事業内容	負担基本額	地方負担額
庁舎・宿舍の補修等 (一庫ダム、琵琶湖総合)	3,162	1,222

人件費・その他

(単位:千円)

支弁内容	負担基本額	地方負担額
1. 人件費 一庫ダム管理所職員 5. 5名 琵琶湖開発総合管理所職員 0. 2名	107,332	46,474
2. その他 上記管理所の主な支弁内容 ・防災情報の提供 ・職員旅費、日額旅費 ・備品、図書、消耗品、被服、印刷製本費、通信運搬費、光熱水料、 借料及び損料、賃金、雑費等 ・税金(自動車従量税)等		
(注)金額には、本社、関西支社分を含みます。		

平成21年度当初 兵庫県における業務取扱費の具体的内容(道路関係)

車両費

(単位:千円)

支弁内容		負担基本額	地方負担額
兵庫国道事務所の連絡用車両の交換購入	0.7台		
兵庫国道事務所の連絡用車両の車両管理業務	対象車両 2.9台		
豊岡河川国道事務所の連絡用車両の車両管理業務	対象車両 2台		
姫路河川国道事務所の連絡用車両の車両管理業務	対象車両 2台		
阪神国道事務所の連絡用車両の車両管理業務	対象車両 2.5台	71,269	26,517
兵庫国道事務所、豊岡河川国道事務所、姫路河川国道事務所、阪神国道事務所の連絡用車両の補修等(法定点検、自賠責を含みます)			

広報費

(単位:千円)

支弁内容		負担基本額	地方負担額
国道2号等の工事に伴う通行規制、中国横断自動車道姫路鳥取線開通等に関する情報発信			
北近畿豊岡自動車道等の事業パンフレット等の資料作成			
その他		83,442	31,266

営繕宿舍費

(単位:千円)

事業内容		負担基本額	地方負担額
八鹿国道維持出張所 重機車庫修繕	H21完成予定		
庁舎・宿舍の補修等	補修、法定点検、借上料等	55,094	19,664

人件費・その他

(単位:千円)

支弁内容		負担基本額	地方負担額
1. 人件費			
兵庫国道事務所職員	98名(ただし、神戸市が負担するものを含みます)		
豊岡河川国道事務所職員(道路分)	41名		
姫路河川国道事務所職員(道路分)	55名		
阪神国道事務所職員	38名(ただし、神戸市が負担するものを含みます)		
2. その他			
上記事務所の主な支弁内容			
・職員旅費、日額旅費			
・備品費、消耗品費、印刷製本費、通信運搬費、光熱水料、借料及び損料、賃金、保険料、雑役務費			
・自動車重量税、市町村交付金			
(注)金額には、近畿地方整備局本局、近畿技術事務所、国土技術政策総合研究所の分を含みます。		2,717,350	1,036,541

※「人件費・その他」の額は、過去の実績額や本年度の事業費等を勘案して算出しています。
また、「人件費」と「その他」の金額の割合(70.3:29.7)は、全国平均値です。

平成21年度当初 兵庫県における工事諸費の具体的内容(公園関係)

車両費

(単位:千円)

支弁内容	負担基本額	地方負担額
国営明石海峡公園事務所の連絡用車両の補修等(法定点検、自賠償を含みます)	4,007	1,412

広報費

(単位:千円)

支弁内容	負担基本額	地方負担額
国営明石海峡公園の事業パンフレット等の資料作成 その他	4,833	1,611

人件費・その他

(単位:千円)

支弁内容	負担基本額	地方負担額
1. 人件費 国営明石海峡公園事務所職員11名		
2. その他 上記事務所の主な支弁内容 ・職員旅費、日額旅費 ・備品費、消耗品費、印刷製本費、通信運搬費、光熱水料、借料及び損料、賃金、保険料、雑役務費 ・自動車重量税	144,297	48,642
(注)金額には、近畿地方整備局本局分を含みます。		

※「人件費・その他」の額は、過去の実績額や本年度の事業費等を勘案して算出しており、地方負担額の「人件費」は36,800千円、「その他」は11,842千円です。
(千円未満の端数処理の関係で合計が合わない場合があります)

平成21年度当初 姫路港改修費における業務取扱費の具体的内容(港湾関係)

車両費

(単位:千円)

支弁内容	負担基本額	地方負担額
神戸港湾事務所車両の補修費等(点検、自賠責含む)	46	21

広報費

(単位:千円)

支弁内容	負担基本額	地方負担額
事業概要の作成 事業説明会等 その他(ホームページ等)	282	127

営繕宿舍費

(単位:千円)

事業内容	負担基本額	地方負担額
神戸港湾事務所宿舎 補修等	334	151

人件費及び上記以外の主な業務取扱費

(単位:千円)

支弁内容	負担基本額	地方負担額
1. 人件費 神戸港湾事務所職員37名 2. その他 神戸港湾事務所の主な支弁内容 ・職員旅費、日額旅費 ・備品費、消耗品費、印刷製本費、通信運搬費、光熱水料、借料及び損料、賃金、保険料、雑役務費 ・自動車重量税 (注)金額には、国土技術政策総合研究所、整備局本局、神戸港湾空港技術調査事務所の分が含まれている。	36,272	16,322

平成21年度当初 尼崎西宮芦屋港改修費における業務取扱費の具体的内容(港湾関係)

車両費

(単位:千円)

支弁内容	負担基本額	地方負担額
神戸港湾事務所車両の補修費等(点検、自賠責含む)	93	42

広報費

(単位:千円)

支弁内容	負担基本額	地方負担額
事業概要の作成 現地説明会、事業説明会等 その他(ホームページ等)	827	373

営繕宿舍費

(単位:千円)

事業内容	負担基本額	地方負担額
神戸港湾事務所宿舍 補修等	680	306

人件費及び上記以外の主な業務取扱費

(単位:千円)

支弁内容	負担基本額	地方負担額
1. 人件費 神戸港湾事務所職員37名	73,798	33,209
2. その他 神戸港湾事務所の主な支弁内容 ・職員旅費、日額旅費 ・備品費、消耗品費、印刷製本費、通信運搬費、光熱水料、借料及び損料、賃金、保険料、雑役務費 ・自動車重量税 (注)金額には、国土技術政策総合研究所、整備局本局、神戸港湾空港技術調査事務所の分が含まれている。		

平成21年度当初 柴山港改修費における業務取扱費の具体的内容(港湾関係)

車両費

(単位:千円)

支弁内容	負担基本額	地方負担額
舞鶴港湾事務所車両車両管理業務委託 対象車両 1台(按分) 舞鶴港湾事務所車両の補修費等(点検、自賠責含む)	1,882	628

広報費

(単位:千円)

支弁内容	負担基本額	地方負担額
事業概要の作成 現場説明会等 その他(ホームページ等)	792	264

営繕宿舍費

(単位:千円)

事業内容	負担基本額	地方負担額
舞鶴港湾事務所庁舎 補修等 舞鶴港湾柴山出張所 建物借上料等	5,557	1,853

人件費及び上記以外の主な業務取扱費

(単位:千円)

支弁内容	負担基本額	地方負担額
1. 人件費 舞鶴港湾事務所職員15名		
2. その他 舞鶴港湾事務所の主な支弁内容 ・職員旅費、日額旅費 ・備品費、消耗品費、印刷製本費、通信運搬費、光熱水料、借料及び損料、賃金、保険料、雑役務費 ・自動車重量税	107,526	35,842
(注)金額には、国土技術政策総合研究所、整備局本局、神戸港湾空港技術調査事務所の分が含まれている。		

平成21年度当初 大阪国際空港整備における業務取扱費の具体的内容(空港関係)(兵庫県)

車両費

(単位:千円)

支弁内容	負担基本額	地方負担額
大阪港湾・空港整備事務所車両の補修費等(点検、自賠責含む)	446	149

広報費

(単位:千円)

支弁内容	負担基本額	地方負担額
事業概要及びパンフレット作成 ホームページ更新	4,102	1,367

営繕宿舍費

(単位:千円)

事業内容	負担基本額	地方負担額
大阪港湾・空港整備事務所庁舎 大阪港湾・空港整備事務所(空港)宿舍	6,071	2,024
建物借上料等 補修		

人件費及び上記以外の主な業務取扱費

(単位:千円)

支弁内容	負担基本額	地方負担額
1. 人件費 大阪港湾・空港整備事務所職員49名		
2. その他 大阪港湾・空港整備事務所の主な支弁内容 ・職員旅費、日額旅費 ・備品費、消耗品費、印刷製本費、通信運搬費、光熱水料、借料及び損料、賃金、保険料、雑役務費 ・自動車重量税、市町村交付金	70,530	23,510

近畿地方整備局 猪名川河川事務所組織図

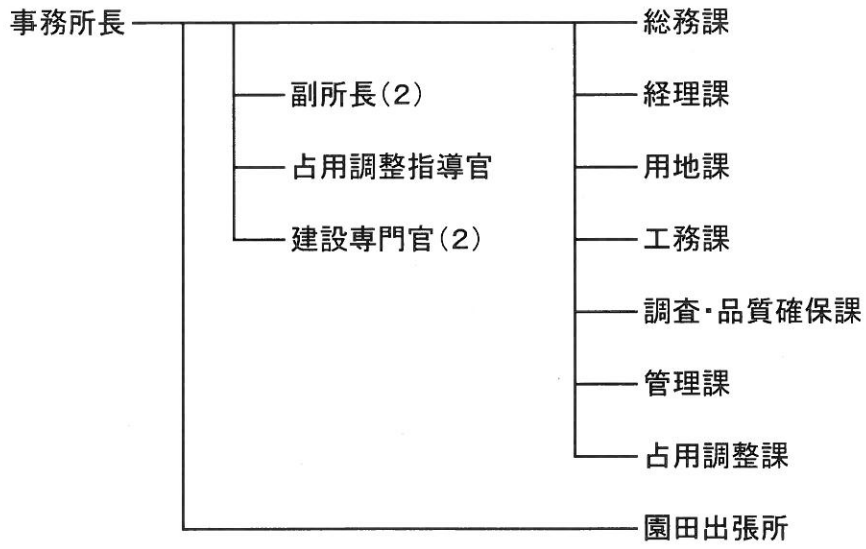

近畿地方整備局 姫路河川国道事務所組織図

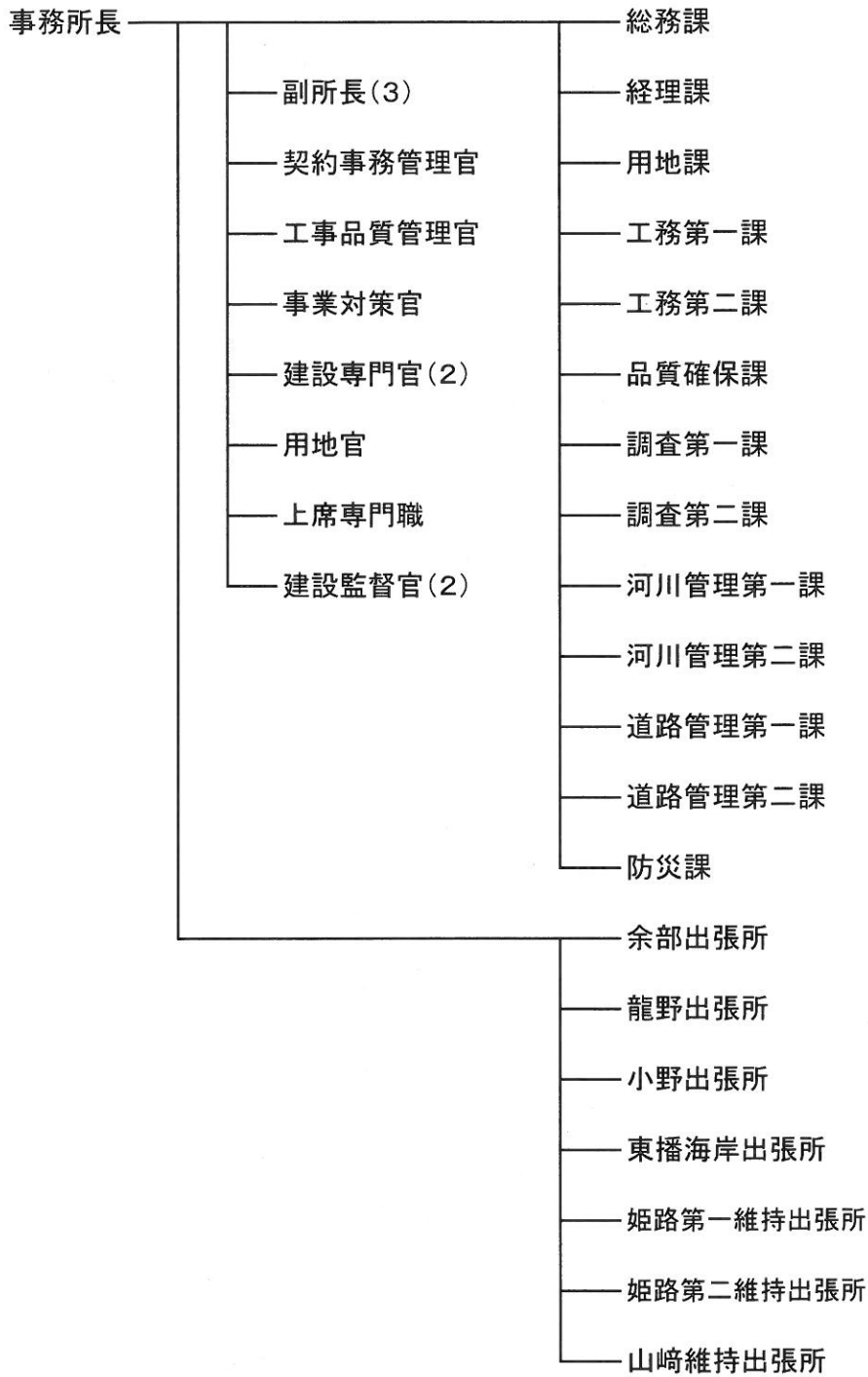

近畿地方整備局 豊岡河川国道事務所組織図

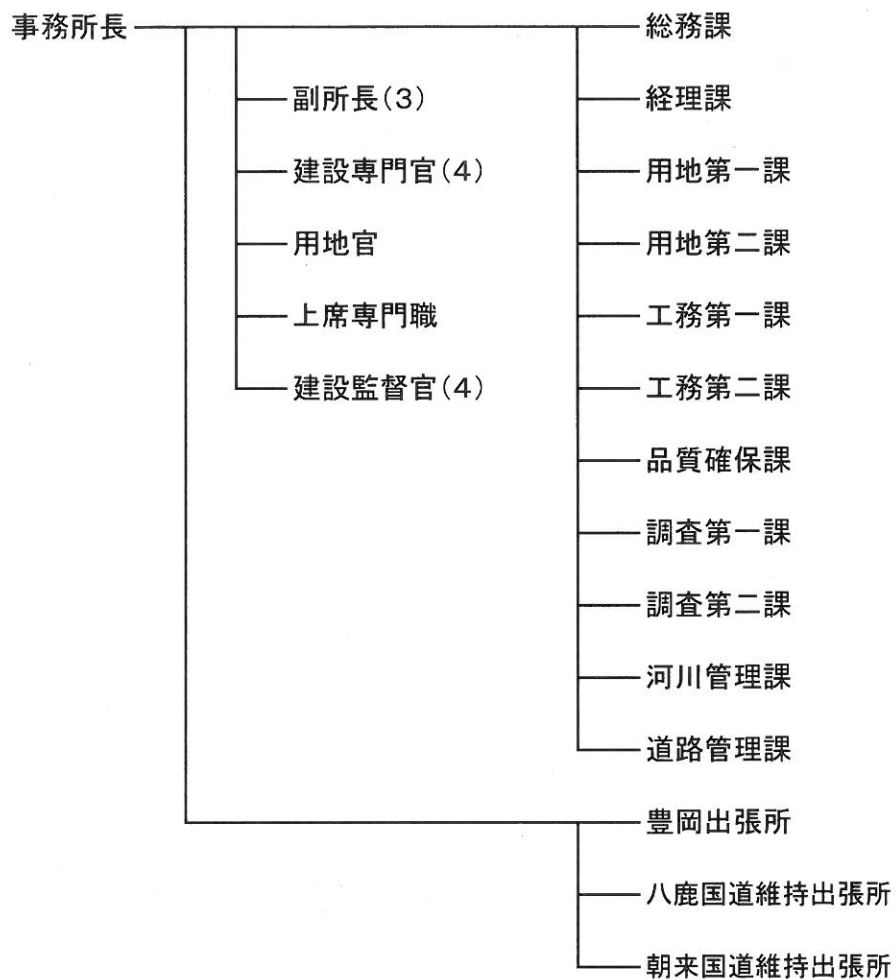

近畿地方整備局 六甲砂防事務所組織図

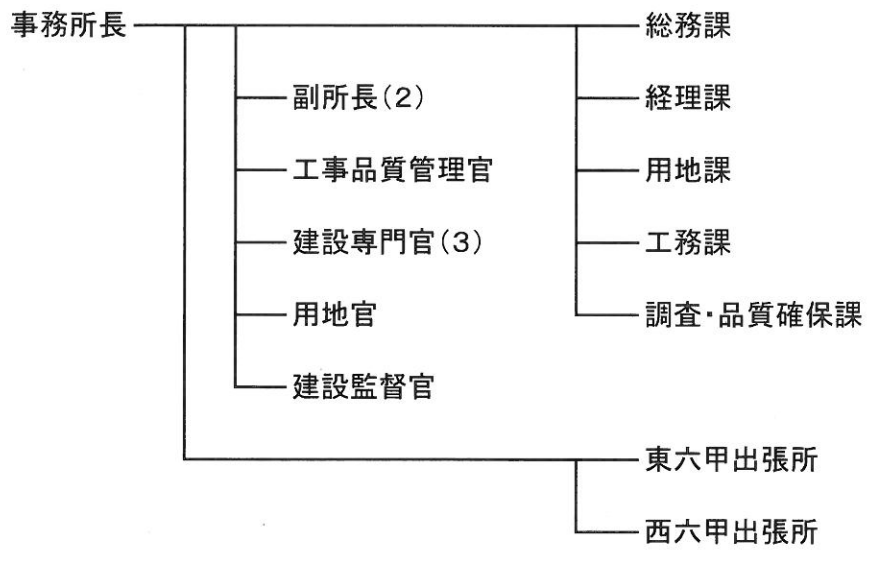

近畿地方整備局 阪神国道事務所組織図

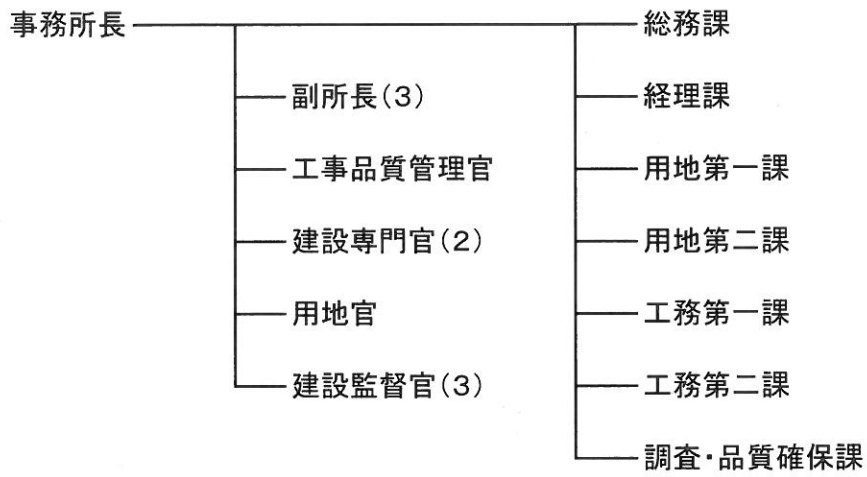

近畿地方整備局 兵庫国道事務所組織図



近畿地方整備局 国営明石海峡公園事務所組織図

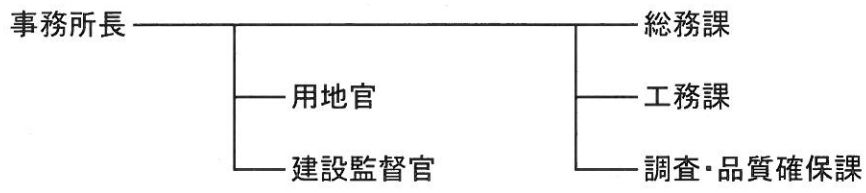

近畿地方整備局 舞鶴港湾事務所組織図

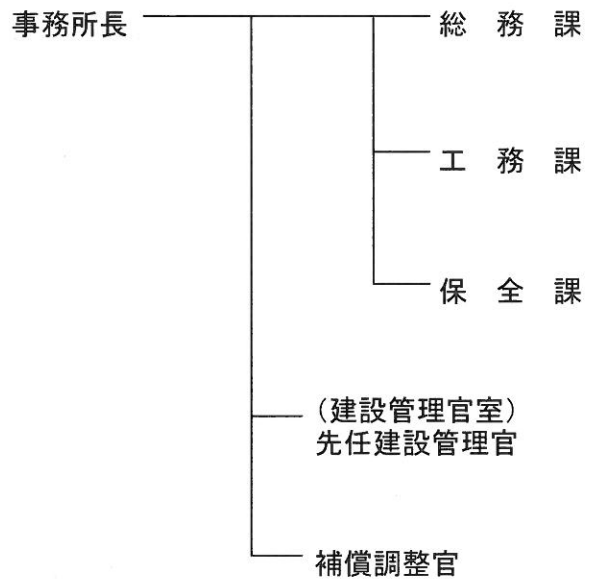

近畿地方整備局 神戸港湾事務所組織図

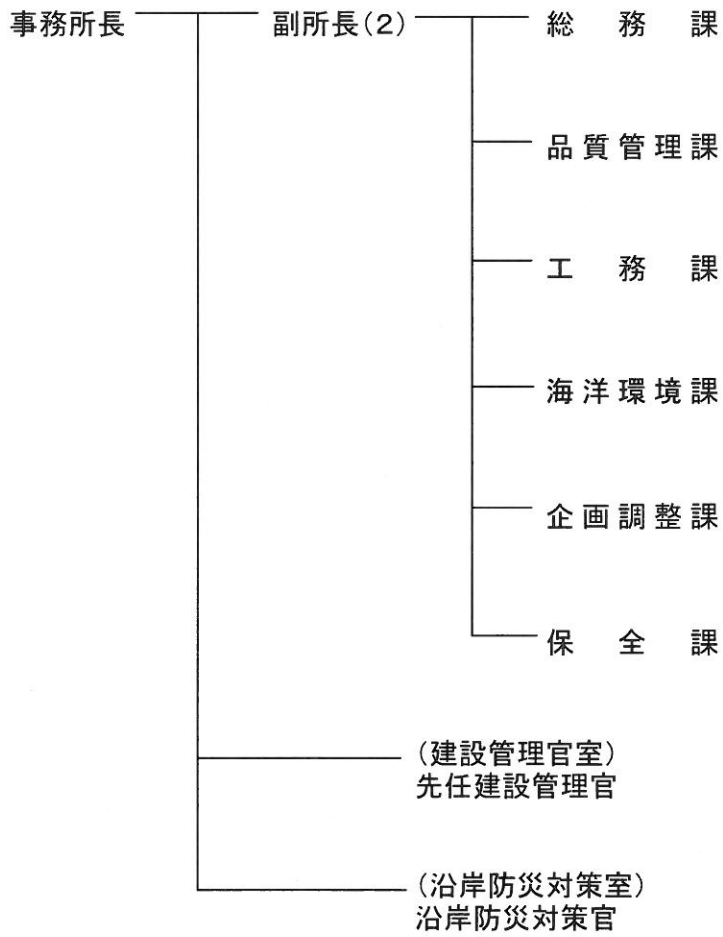

近畿地方整備局 大阪港湾・空港整備事務所組織図

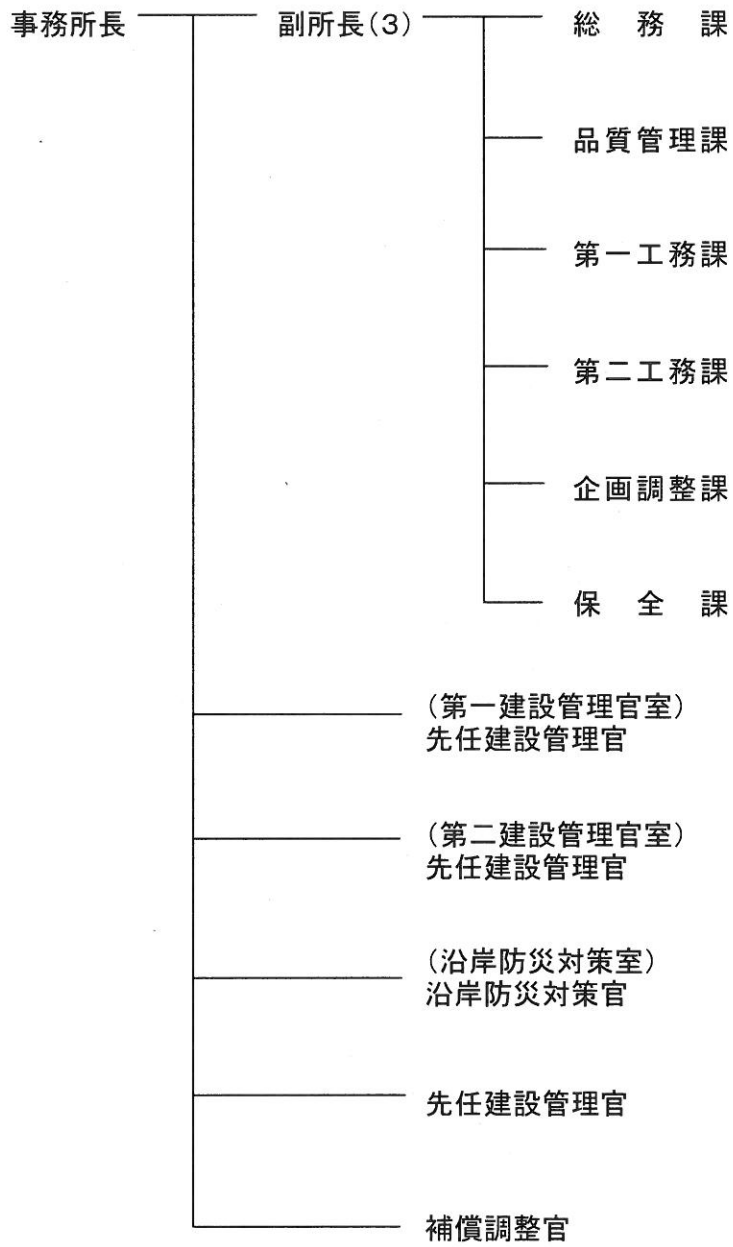

水資源機構 丹生ダム建設所組織図

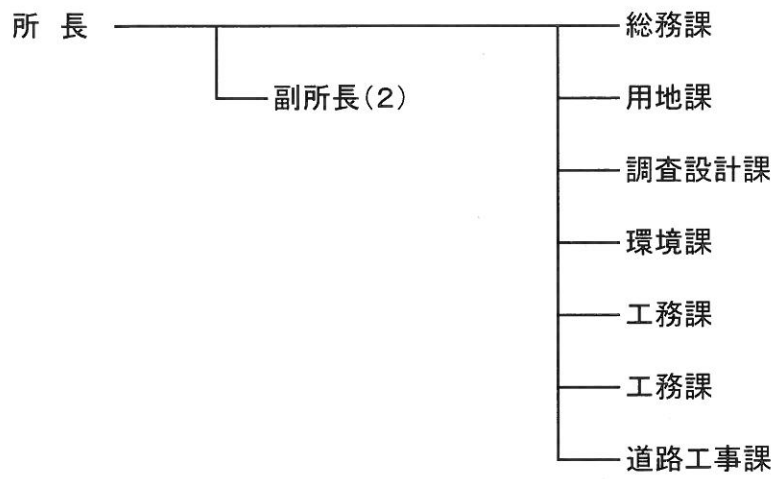

水資源機構 一庫ダム管理所組織図

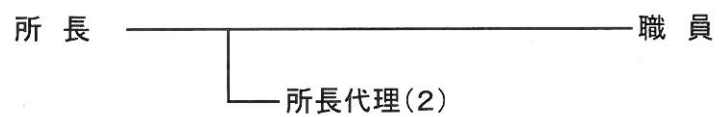

※単独管理所の場合課はありません。

水資源機構 琵琶湖開発総合管理所組織図

