

近畿地方整備局

直轄事業の事業計画(福井県)

平成21年度 当初予算分

治水関係

道路関係

平成21年度当初 福井県における事業費 総括表

(単位：千円)

事業区分	事業費	地方負担額
河川関係	5,162,731	1,857,990
道路関係	14,568,273	4,667,148
公園関係	—	—
港湾関係	—	—
空港関係	—	—
合計	19,731,004	6,525,138

※端数処理の関係上、合計と一致しないことがある。

平成21年度当初 福井県における事業計画(河川関係)

(単位:千円)

対象科目	全体事業規模	H21年度当初										地方負担額	事業内容	備考
		事業費												
		工事費	測量設計費	用地費及補償費	船舶及機械器具費	附帯工事費	事業委託費	事業車両費	小計	業務取扱費等				
河川事業		2,071,465	868,893	398,500	0	120,560	204,000	13,100	34,644	1,639,698	431,767	756,847		
河川改修費		1,178,000	360,000	274,100	0	80,000	204,000	0	2,300	920,400	257,600	353,400		
一般河川改修		1,178,000	360,000	274,100	0	80,000	204,000	0	2,300	920,400	257,600	353,400		
北川	直轄管理区間 L=16.5km	341,000	160,000	95,600	0	8,900	0	0	500	265,000	76,000	102,300	高塚地区漏水対策 420m、堤防強化詳細設計	
九頭竜川	直轄管理区間 L=42.2km	837,000	200,000	178,500	0	71,100	204,000	0	1,800	655,400	181,600	251,100	中角地区河道掘削 120千m <sup>3</sup> 、下市地区日光橋架替 1橋、河道掘削 30千m <sup>3</sup> 、低水護岸 100m、鳥渡川樋門等詳細設計 1式	
河川維持修繕費		803,708	457,634	109,600	0	40,560	0	13,100	32,344	653,239	150,469	361,668		
北川	直轄管理区間 L=16.5km	208,453	130,971	21,800	0	7,823	0	2,200	7,763	170,557	37,896	93,804	水閘門操作、堤防除草、障害物除去、護岸修繕、維持用機械の維持管理、災害対策機械の維持管理など	
九頭竜川	直轄管理区間 L=42.2km	595,255	326,663	87,800	0	32,737	0	10,900	24,582	482,682	112,573	267,865	水閘門操作、堤防除草、障害物除去、護岸修繕、維持用機械の維持管理、災害対策機械の維持管理、排水ポンプ車 1台配備 など	
河川工作物関連応急対策事業費		15,500	12,000	1,000	0	0	0	0	0	13,000	2,500	4,650		
九頭竜川	樋門・樋管等 15箇所	15,500	12,000	1,000	0	0	0	0	0	13,000	2,500	4,650	永平寺地区樋門の閉門不能対策	
総合水系環境整備事業費		66,000	39,259	13,800	0	0	0	0	0	53,059	12,941	33,000		
九頭竜川水系	九頭竜川自然再生 1式	66,000	39,259	13,800	0	0	0	0	0	53,059	12,941	33,000	砂礫河原再生 3.1万m <sup>2</sup>	
河川行政管理経費		8,257	0	0	0	0	0	0	0	0	8,257	4,129		
九頭竜川外		8,257	0	0	0	0	0	0	0	0	8,257	4,129	占用許可等の許認可、河川台帳の調整等	
ダム事業		2,779,266	768,095	1,159,032	21,134	112,853	0	1,035	24,374	2,086,523	692,743	1,007,543		
河川総合開発事業費		1,314,200	0	988,413	20,000	7,000	0	0	0	1,015,413	298,787	348,263		
足羽川ダム	足羽川ダム (H=36m・L=410m)	1,314,200	0	988,413	20,000	7,000	0	0	0	1,015,413	298,787	348,263	環境影響評価に必要な調査及び補償基準提示に向けた調査等	
堰堤維持費		1,465,066	768,095	170,619	1,134	105,853	0	1,035	24,374	1,071,110	393,956	659,280		
九頭竜川九頭竜ダム	九頭竜ダム管理 1式	213,840	114,759	37,775	127	15,340	0	772	2,408	171,181	42,659	96,228	洪水処理 1式、洪水吐設備修繕 1式、係船設備改修 1式、テレメータ設備更新 1式 等	
九頭竜川真名川ダム	真名川ダム管理 1式	662,131	478,774	68,578	995	34,782	0	263	7,577	590,969	71,162	297,959	洪水処理 1式、落石防止工事 1式、ゲート圧着装置分解整備 1式、伝送路二重化 1式 等	
九頭竜川九頭竜川ダム統合管理	九頭竜川ダム統合管理 1式	271,304	5,049	17,932	12	48,248	0	0	7,596	78,837	192,467	122,087	既存ダム統合管理手法の検討 1式、庁舎耐震対策 1式、統一河川情報システム 1式 等	
九頭竜川鳴鹿大堰	鳴鹿大堰管理 1式	317,791	169,513	46,334	0	7,483	0	0	6,793	230,123	87,668	143,005	環境調査 1式、警報局舎移設 1カ所 等	
砂防事業		312,000	204,000	41,100	3,000	7,374	0	0	2,000	257,474	54,526	93,600		
砂防事業費		312,000	204,000	41,100	3,000	7,374	0	0	2,000	257,474	54,526	93,600		
九頭竜川水系	直轄区域面積 A=223.7km <sup>2</sup>	312,000	204,000	41,100	3,000	7,374	0	0	2,000	257,474	54,526	93,600	砂防えん堤工3基	

(注) 「事業費」の欄については、負担基本額として当該県の負担対象となる事業費(ダム事業は公共費ベース)を記載。  
 複数県間で事業費のアロケーションがなされる事業については、同欄括弧内に当該年度事業費の他県分を含む全体額を記載。  
 事業費のうち負担額については、千円未満の端数処理の関係で合計が負担額通知と合わない場合がある。

平成21年度当初 福井県における事業計画(道路関係)

沿道環境改善事業費(改築)

(単位:千円)

路線名	箇所名	事業規模	事業費	平成21年度当初								地方負担額	平成21年度事業内容	備考
				工事費関係	工事費	測量設計費	用地費及補償費	船舶及機械器具費	附帯工事費	事業車両費	業務取扱費			
国道8号	福井8号環境対策	L=92.3km	40,000	39,560	12,000	27,560	0	0	0	0	440	12,000	羽崎地区遮音壁設置工等	
国道27号	福井27号環境対策	L=72.3km	30,000	30,000	0	23,900	6,100	0	0	0	0	9,000	氣山地区用地買収 氣山地区設計	
計			70,000	69,560	12,000	51,460	6,100	0	0	0	440	21,000		

(注) 事業費のうち負担額については、千円未満の端数処理の関係で合計が負担額通知と合わない場合があります。

平成21年度当初 福井県における事業計画(道路関係)

無電柱化推進事業費

(単位:千円)

路線名	箇所名	事業規模	事業費	平成21年度当初								地方負担額	平成21年度事業内容	備考
				工事費関係	工事費	測量設計費	用地費及補償費	船舶及機械器具費	附帯工事費	事業車両費	業務取扱費			
国道8号	敦賀曙電線共同溝	L=1.1km	91,000	85,050	50,000	35,040	0	0	0	10	5,950	43,225	本体工事推進	
計			91,000	85,050	50,000	35,040	0	0	0	10	5,950	43,225		

(注) 事業費のうち負担額については、千円未満の端数処理の関係で合計が負担額通知と合わない場合があります。

平成21年度当初 福井県における事業計画(道路関係)

道路維持修繕費(維持)

単位：千円

路線名	箇所名	事業規模	事業費	平成21年度当初								地方負担額	平成21年度事業内容	備考
				工事費関係	工事費	測量設計費	用地費及補償費	船舶及機械器具費	附带工事費	事業車両費	業務取扱費			
国道8号	あわら市～敦賀市	L=97.2km	365,700	318,097	291,276	10,872	0	11,001	0	4,948	47,603	164,565	・道路巡回(1回/日)、除草(3回/年)、路面清掃(3回/年) ・路面補修・構造物補修・交通安全施設修	
国道27号	敦賀市～大飯郡高浜町	L=75.6km	245,143	211,027	193,178	7,207	0	7,368	0	3,274	34,116	110,314	・道路巡回(1回/日)、除草(2回/年)、路面清掃(2回/年) ・路面補修・構造物補修・交通安全施設修	
国道158号	吉田郡永平寺町	L=3.1km	44,784	38,581	29,307	1,097	0	1,075	0	7,102	6,203	20,153	・道路巡回(2回/週)、除草(2回/年)、路面清掃(1回/年) ・路面補修・構造物補修・交通安全施設修	
国道161号	敦賀市	L=8.4km	28,480	23,863	21,836	815	0	844	0	368	4,617	12,816	・道路巡回(1回/日)、除草(2回/年)、路面清掃(2回/年) ・路面補修・構造物補修・交通安全施設修	
計			684,107	591,568	535,597	19,991	0	20,288	0	15,692	92,539	307,848		

(注) 事業費のうち負担額については、千円未満の端数処理の関係で合計が負担額通知と合わない場合があります。

平成21年度当初 福井県における事業計画(道路関係)

道路維持修繕費(修繕)

単位：千円

路線名	箇所名	事業規模	事業費	平成21年度当初								地方負担額	平成21年度事業内容	備考
				工事費関係	工事費	測量設計費	用地費及補償費	船舶及機械器具費	附带工事費	事業車両費	業務取扱費			
国道8号	—	—	1,063,000	947,995	726,333	191,305	0	27,139	0	3,218	115,005	478,350	・橋梁補修8橋：小河口大橋(塗装等)、新足田橋(床版補修等)等 ・トンネル補修1カ所：大谷第2トンネル補修 ・防災対策1カ所：敦賀市江良地区防災対策 ・舗装修繕2カ所：南越前町大良地区、南越前町具谷地区	
国道27号	—	—	242,000	214,873	169,809	38,153	0	6,178	0	733	27,127	108,900	・橋梁補修1橋：新耳川橋側道橋(塗装等) ・防災対策1カ所：三方上中郡若狭町末野地区防災対策 ・舗装修繕1カ所：大飯郡高浜町青郷～関屋地区	
国道161号	—	—	62,000	55,302	53,531	0	0	1,583	0	188	6,698	27,900	・橋梁補修1橋：山中3号橋(床版補修等) ・防災対策1カ所：駄口地区防災対策	
計			1,367,000	1,218,170	949,673	229,458	0	34,900	0	4,139	148,830	615,150		

(注) 事業費のうち負担額については、千円未満の端数処理の関係で合計が負担額通知と合わない場合があります。

平成21年度当初 福井県における事業計画(道路関係)

雪寒地域道路事業費(除雪)

単位：千円

路線名	箇所名	事業規模	事業費	平成21年度当初								地方負担額	平成21年度事業内容	備考
				工事費 関係						業務取扱費				
					工事費	測量 設計費	用地費及 補償費	船舶及機 械器具費	附帯工事費		事業 車両費			
国道8号	県境～敦賀市岡山	L=97.2km	165,404	158,025	102,447	5,021	0	750	0	49,807	7,379	55,135	車道除雪工、歩道除雪工、凍結防止剤散布工、除雪作業車 2台更新	
国道27号	敦賀市岡山～県境	L=75.4km	114,927	109,207	79,959	3,918	0	450	0	24,880	5,720	38,309	車道除雪工、歩道除雪工、凍結防止剤散布工	
国道158号	吉田郡永平寺町松岡 吉野～谷口	L=3.1km	30,741	29,834	12,494	612	0	0	0	16,728	907	10,247	車道除雪工、歩道除雪工、凍結防止剤散布工	
国道161号	敦賀市疋田～県境	L=8.4km	13,094	12,423	9,162	449	0	0	0	2,812	671	4,365	車道除雪工、歩道除雪工、凍結防止剤散布工	
計			324,166	309,489	204,062	10,000	0	1,200	0	94,227	14,677	108,055		

(注) 事業費のうち負担額については、千円未満の端数処理の関係で合計が負担額通知と合わない場合があります。  
 (注) 本年度の降雪状況等により、第4四半期内に事業費が追加となる場合があります。



平成21年度当初 福井県における事業計画(道路関係)

雪寒地域道路事業費(防雪)

単位：千円

路線名	箇所名	事業規模	事業費	平成21年度当初								業務取扱費	地方負担額	平成21年度事業内容	備考
				工事費関係	工事費	測量設計費	用地費及補償費	船舶及機械器具費	附帯工事費	事業車両費					
国道8号	鯖江市鳥羽地区他	L=0.6km	69,000	58,943	53,227	5,449	0	0	0	267	10,057	20,700	鯖江市鳥羽地区他散水融雪施設更新 L=0.6km		
国道27号	若桜町末野地区他	L=0.6km	65,000	56,835	48,861	7,722	0	0	0	252	8,165	19,500	若桜町末野地区他散水融雪施設更新 L=0.6km		
国道161号	敦賀市駄口地区他	L=0.9km	21,000	19,468	18,332	1,055	0	0	0	81	1,532	6,300	敦賀市駄口地区他散水融雪施設更新 L=0.9km		
計			155,000	135,246	120,420	14,226	0	0	0	600	19,754	46,500			

(注) 事業費のうち負担額については、千円未満の端数処理の関係で合計が負担額通知と合わない場合があります。

平成21年度当初 福井県における事業計画(道路関係)

雪寒地域道路事業費(凍雪害)

単位：千円

路線名	箇所名	事業規模	事業費	平成21年度当初								業務取扱費	地方負担額	平成21年度事業内容	備考
				工事費関係	工事費	測量設計費	用地費及補償費	船舶及機械器具費	附带工事費	事業車両費					
国道27号	若狭町倉見地先	L=0.1km	60,000	53,053	33,000	20,053	0	0	0	0	6,947	18,000	若狭町倉見地区堆雪幅確保L=0.1km		
計			60,000	53,053	33,000	20,053	0	0	0	0	6,947	18,000			

(注) 事業費のうち負担額については、千円未満の端数処理の関係で合計が負担額通知と合わない場合があります。

平成21年度当初 福井県における事業計画(道路関係)

交通安全施設等整備事業費(1種)

(単位:千円)

路線名	箇所名	事業規模	事業費	平成21年度当初事業費							業務取扱費	地方負担額	平成21年度事業内容	備考
				工事費 関係	工事費	測量 設計費	用地費及 補償費	船舶及機 械器具費	附帯工事費	事業 車両費				
国道6号	-	-	120,000	107,890	62,646	9,024	26,000	7,713	0	2,507	12,110	40,000	・自転車道整備0.65km:大和田地区自転車道整備事業 ・歩道整備0.4km:春日野地区歩道整備事業	
国道27号	-	-	381,000	342,549	151,402	58,700	100,000	24,487	0	7,960	38,451	127,000	・歩道整備1.1km:金山地区歩道整備事業 他 ・自転車歩行者道整備2.92km:能登野地区自歩道整備事業 他	
計			501,000	450,439	214,048	67,724	126,000	32,200	0	10,467	50,561	167,000		

(注) 事業費のうち負担額については、千円未満の端数処理の関係で合計が負担額通知と合わない場合があります。

平成21年度当初 福井県における事業計画(道路関係)

交通安全施設等整備事業費(2種)

(単位:千円)

路線名	箇所名	事業規模	事業費	平成21年度当初事業費								業務取扱費	地方負担額	平成21年度事業内容	備考
				工事費 関係	工事費	測量 設計費	用地費及 補償費	船舶及機 械器具費	附帯工事費	事業 車両費					
国道8号	-	-	626,000	572,578	500,984	71,594	0	0	0	0	53,422	313,000	道路照明、防護柵、道路標識、区 画線、情報提供機器(情報システム 改良)、情報収集器機(ITS)、情報 提供機器(路側放送)、情報提供機 器(情報提供板)、情報提供機器(対 向車接近表示)		
国道27号	-	-	234,000	214,031	190,031	24,000	0	0	0	0	19,969	117,000	道路照明、区画線、道路標識、防 護柵、情報収集器機(ITS)		
国道161号	-	-	46,000	42,074	38,000	4,074	0	0	0	0	3,926	23,000	区画線、情報提供機器(対向車接近 表示)		
計			906,000	828,683	729,015	99,668	0	0	0	0	77,317	453,000			

(注) 事業費のうち負担額については、千円未満の端数処理の関係で合計が負担額通知と合わない場合があります。

平成21年度当初 福井県における事業計画(道路関係)

交通事故重点対策事業費(1種)

(単位:千円)

路線名	箇所名	事業規模	事業費	平成21年度当初事業費								業務取扱費	地方負担額	平成21年度事業内容	備考
				工事費 関係	工事費	測量 設計費	用地費及 補償費	船舶及機 械器具費	附帯工事費	事業 車両費					
国道8号	-	-	141,000	132,997	24,000	3,122	100,000	5,875	0	0	8,003	47,000	・視距改良1箇所:赤崎地区視距改良事業		
国道27号	-	-	321,000	302,781	89,748	57,508	150,000	5,525	0	0	18,219	107,000	・自転車歩行車道整備0.63km:木崎地区歩道整備事業 ・交差点改良1箇所:宮崎地区交差点改良事業		
国道8号	敦賀バイパス	L=8.2km	10,000	10,000	2,000	8,000	0	0	0	0	0	3,000	椋曲地区水質等観測調査		
国道27号	美浜東バイパス	L=4.9km	30,000	30,000	0	30,000	0	0	0	0	0	9,000	佐田地区設計		
国道161号	愛発除雪拡幅	L=4.5km	50,000	44,617	26,417	18,200	0	0	0	0	5,383	15,000	疋田トンネル(L=63m)工事		
計			552,000	520,395	142,165	116,830	250,000	11,400	0	0	31,605	181,000			

(注) 事業費のうち負担額については、千円未満の端数処理の関係で合計が負担額通知と合わない場合があります。

平成21年度当初 福井県における事業計画(道路関係)

交通事故重点対策事業費(2種)

(単位:千円)

路線名	箇所名	事業規模	事業費	平成21年度当初事業費								業務取扱費	地方負担額	平成21年度事業内容	備考
				工事費 関係	工事費	測量 設計費	用地費及 補償費	船舶及機 械器具費	附帯工事費	事業 車両費					
国道8号	-	-	22,000	20,229	15,312	4,917	0	0	0	0	1,771	11,000	区画線		
国道27号	-	-	14,000	12,873	12,500	373	0	0	0	0	1,127	7,000	区画線		
計			36,000	33,102	27,812	5,290	0	0	0	0	2,898	18,000			

(注) 事業費のうち負担額については、千円未満の端数処理の関係で合計が負担額通知と合わない場合があります。

平成21年度当初 福井県における事業計画(道路関係)

地域連携推進事業費(改築)

(単位:千円)

路線名	箇所名	事業規模	事業費	平成21年度当初								地方負担額	平成21年度事業内容	備考
				工事費関係	工事費	測量設計費	用地費及補償費	船舶及機械器具費	附帯工事費	事業車両費	業務取扱費			
国道8号	8号耐震対策	L=0.5km	50,000	50,000	49,799	0	0	99	0	102	0	15,000	余座地区他橋梁耐震補強工事	
国道8号	8号防災	L=7.4km	160,000	151,535	74,890	76,000	0	318	0	327	8,465	48,000	河内地区改良、舗装工事 真谷地区調査設計	平成21年度L=1.2km部分供用
国道8号	敦賀バイパス	L=8.2km	10,000	10,000	0	10,000	0	0	0	0	0	3,000	椋曲地区水質等観測調査	
国道27号	美浜東バイパス	L=4.9km	10,000	8,940	4,960	3,880	60	20	0	20	1,060	3,000	佐田地区設計	
国道158号	永平寺大野道路	L=26.4km	7,328,000	6,838,551	4,584,955	745,033	1,479,000	14,568	0	14,995	489,449	1,941,920	・福井北JCT~松岡北IC間:用地買収推進、工事用道路工事着手 ・永平寺東IC~上志比IC間:用地買収推進、浅見トンネル工事着手 ・勝山IC~大野IC間:用地買収、文化財調査、トンネル工事推進、橋梁工事着手	
国道158号	大野油坂道路 (大野東・和泉間)	L=14.0km	50,000	50,000	0	49,799	0	99	0	102	0	13,250	調査設計	
国道417号	冠山峠道路	L=3.7km	100,000	99,900	60,000	39,496	0	199	0	205	100	30,000	田代地区工事用道路工事	
計			7,708,000	7,208,926	4,774,604	924,208	1,479,060	15,303	0	15,751	499,074	2,054,170		

(注) 事業費のうち負担額については、千円未満の端数処理の関係で合計が負担額通知と合わない場合があります。

平成21年度当初 福井県における事業計画(道路関係)

交通円滑化事業費(改築)

(単位:千円)

路線名	箇所名	事業規模	事業費	平成21年度当初								地方負担額	平成21年度事業内容	備考
				工事費関係	工事費	測量設計費	用地費及補償費	船舶及機械器具費	附帯工事費	事業車両費	業務取扱費			
国道8号	福井バイパス	L=0.5km	584,000	454,682	80,579	43,400	328,000	2,427	0	276	129,318	175,200	余座地区他橋梁耐震補強工事	
国道27号	金山バイパス	L=7.5km	1,530,000	1,530,000	1,507,917	15,000	0	6,359	0	724	0	459,000	旗穂山トンネル(L=1,834m)工事	
計			2,114,000	1,984,682	1,588,496	58,400	328,000	8,786	0	1,000	129,318	634,200		

(注) 事業費のうち負担額については、千円未満の端数処理の関係で合計が負担額通知と合わない場合があります。



平成21年度当初 福井県における業務取扱費等の具体的内容(河川関係)

車両費

(単位:千円)

支弁内容	負担基本額	地方負担額
足羽川ダム工事事務所の連絡用車両の交換購入 1台		
福井河川国道事務所の連絡用車両の車両管理業務 対象車両 5.0台		
足羽川ダム工事事務所の連絡用車両の車両管理業務 対象車両 3.0台		
九頭竜川ダム統合管理事務所の連絡用車両の車両管理業務 対象車両 0.9台		
近畿技術事務所の連絡用車両の車両管理業務 対象車両 0.1台		
福井河川国道事務所、九頭竜川ダム統合管理事務所、足羽川ダム工事事務所、近畿技術事務所の連絡車両の補修等(点検、自賠責を含みます)	41,863	13,368

広報費

(単位:千円)

支弁内容	負担基本額	地方負担額
事業説明会・公聴会の告知や防災等に関する情報発信(北川、真名川ダム等)		
水防演習等防災に関する訓練の実施、水防活動等の充実(九頭竜川、鳴鹿大堰等)		
事業概要作成や事業説明会等のための資料作成(九頭竜川、真名川ダム等)		
事業説明会等の会場経費(北川、真名川ダム等)		
その他		
	45,971	15,926

営繕宿舍費

(単位:千円)

事業内容	負担基本額	地方負担額
九頭竜川ダム統合管理事務所 耐震補強 庁舎・宿舍の補修等 補修・点検・借上等	98,357	40,030

人件費・その他

(単位:千円)

支弁内容	負担基本額	地方負担額
1. 人件費 福井河川国道事務所職員(河川分) 44.0名 足羽川ダム工事事務所職員 19.0名 九頭竜川ダム統合管理事務所職員 17.0名		
2. その他 上記事務所の主な支弁内容 ・防災情報の提供 ・職員旅費、日額旅費 ・備品費、消耗品費、印刷製本費、通信運搬費、光熱水料、借料及び損料、賃金、保険料、雑役務費 ・自動車重量税、市町村交付金	992,845	359,828
(注)金額には、近畿地方整備局本局、近畿技術事務所、国土技術政策総合研究所の分を含みます。		

※「人件費・その他」の額は、過去の実績額や本年度の事業費等を勘案して算出しています。  
また、「人件費」と「その他」の金額の割合(63.5:36.5)は、全国平均値です。

平成21年度当初 福井県における業務取扱費の具体的内容(道路関係)

車両費

(単位:千円)

支弁内容		負担基本額	地方負担額
福井河川国道事務所の連絡用車両の交換購入 福井河川国道事務所の連絡用車両の車両管理業務 福井河川国道事務所の連絡用車両の補修等(法定点検、自賠責を含みます)	0.993台 対象車両 1.99台	19,533	6,725

広報費

(単位:千円)

支弁内容		負担基本額	地方負担額
国道8号等の工事に伴う通行規制、8号防災開通、雪害対策等に関する情報発信 中部縦貫自動車道の事業パンフレット等の資料作成 その他		31,425	10,186

営繕宿舍費

(単位:千円)

事業内容		負担基本額	地方負担額
庁舎・宿舍の補修等	補修、法定点検、借上料等	20,728	6,440

人件費・その他

(単位:千円)

支弁内容		負担基本額	地方負担額
1. 人件費 福井河川国道事務所職員(道路分) 57.6名			
2. その他 上記事務所の主な支弁内容 ・職員旅費、日額旅費 ・備品費、消耗品費、印刷製本費、通信運搬費、光熱水料、借料及び損料、賃金、保険料、雑役務費 ・自動車重量税、市町村交付金  (注)金額には、近畿地方整備局本局、近畿技術事務所、国土技術政策総合研究所の分を含みます。		1,008,224	339,830

※「人件費・その他」の額は、過去の実績額や本年度の事業費等を勘案して算出しています。  
また、「人件費」と「その他」の金額の割合(70.3:29.7)は、全国平均値です。

# 近畿地方整備局 福井河川国道事務所組織図

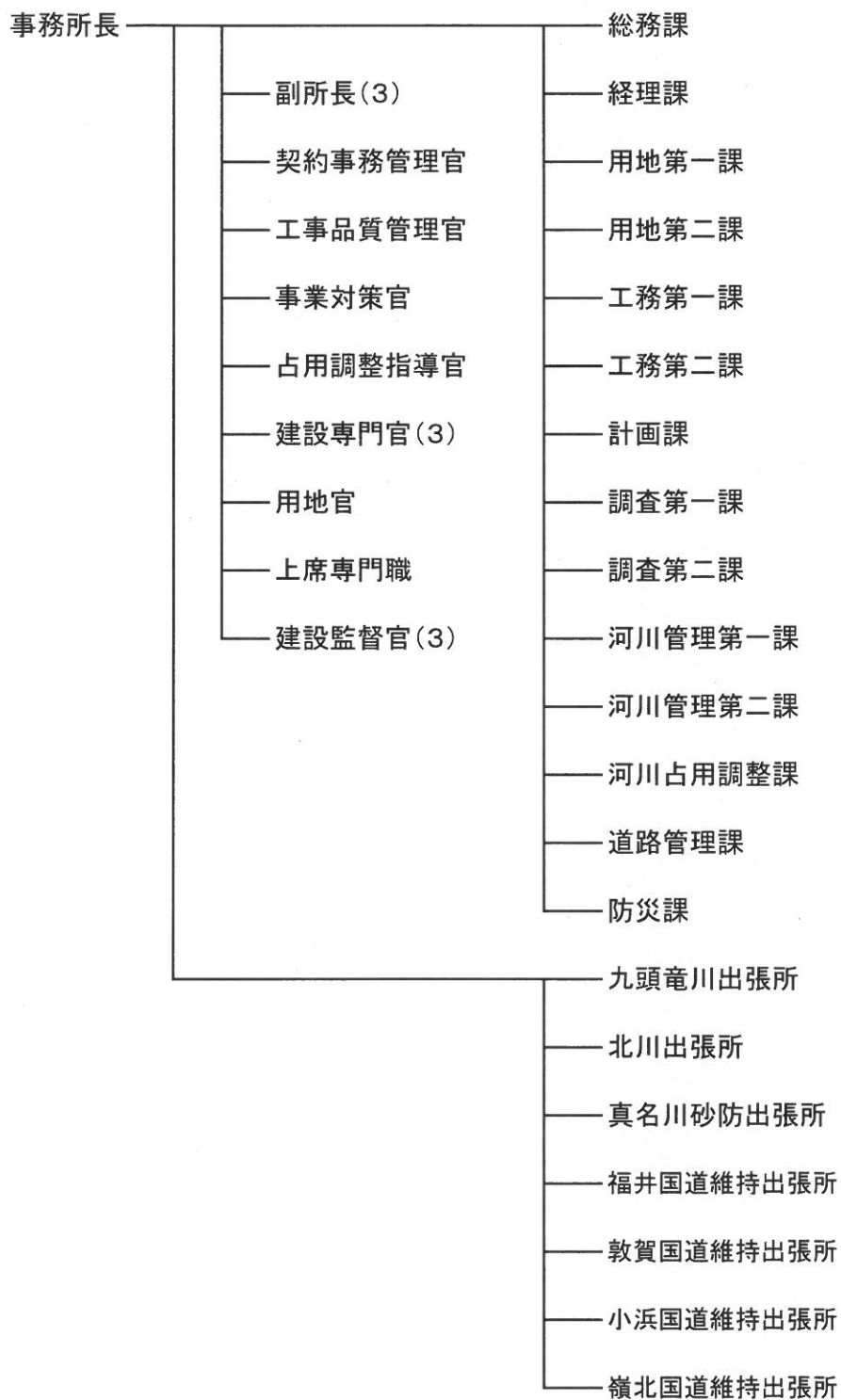

# 近畿地方整備局 足羽川ダム工事事務所組織図

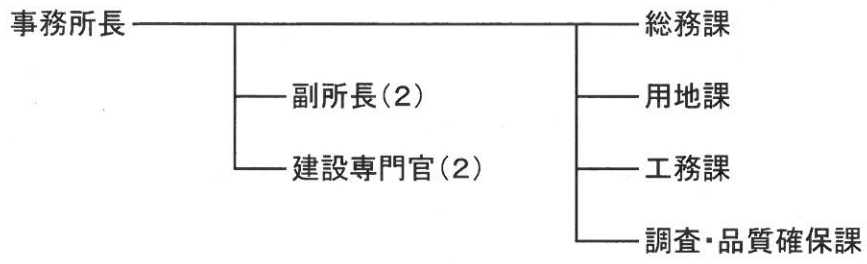

# 近畿地方整備局 九頭竜川ダム統合管理事務所組織図

