永平寺大野道路～観光需要拡大に期待～

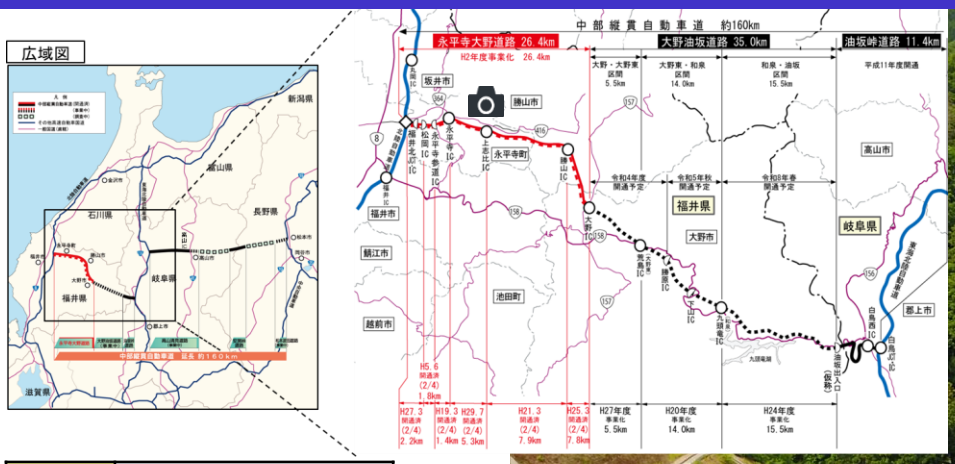

区間	(起)福井県大野市中津川 (終)福井県福井市玄正島町
道路延長	26.4km
構造規格	第１種第３級
設計速度	80ｋｍ／ｈ
車　線　数	4車線
標準幅員	22.0m
全体事業費	1,306億円
開通	平成２９年７月８日 （暫定2車線供用）

事業の効果

■全線開通後に**２つの道の駅がオープンし、今後のさらなる観光需要の拡大に期待**

永平寺大野道路沿線の主要観光地

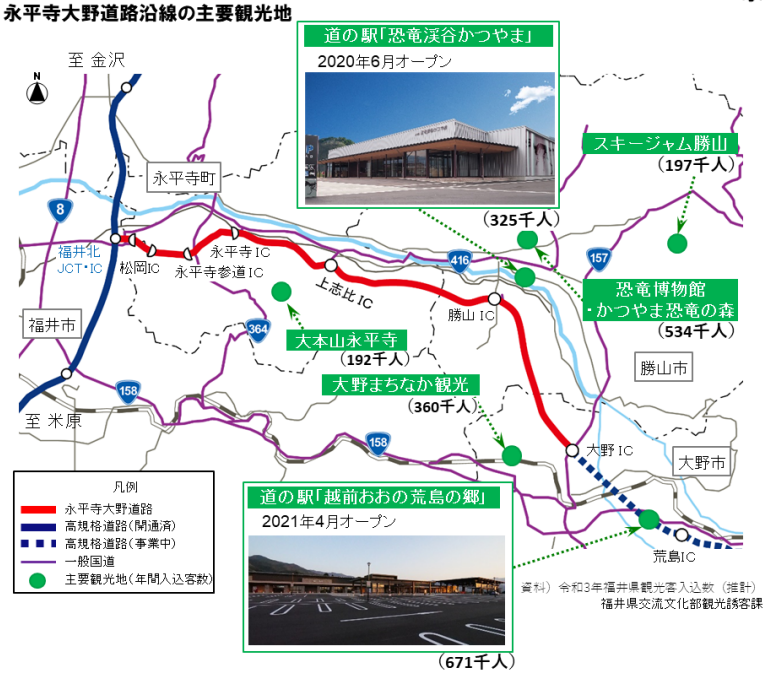

資料）令和3年福井県観光客入込数（推計）
福井県交流文化部観光誘客課

永平寺大野道路沿線の主要観光地の入込客数の推移(H18～R3)
(恐竜博物館・大野まちなか観光・大本山永平寺・スキージャム勝山)

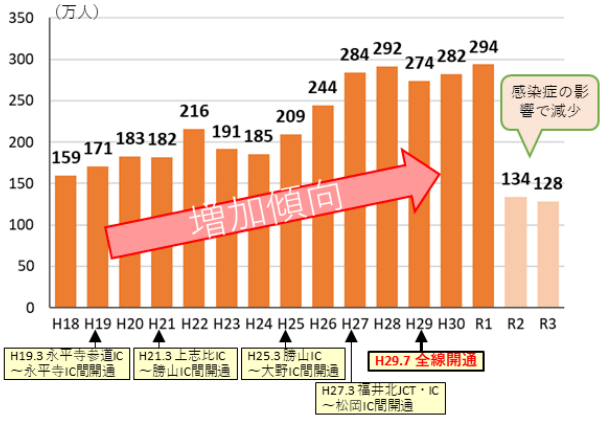

観光施設
担当者

永平寺大野道路の全線開通後、関西方面からの利用客から「高速道路で一直線に来られるようになりストレスが解消した」という声を多数聞いている。また、岐阜方面の早期整備を望む声も高まっている。